

LEI MUNICIPAL Nº 0378, de 14 de dezembro de 2011.

Estima a receita e fixa a despesa do município de Várzea/RN, para o exercício de 2012.

O PREFEITO MUNICIPAL DE VÁRZEA/RN:

Faço saber que a Câmara Municipal aprovou e eu sanciono a seguinte Lei:

TITULO I DISPOSIÇÃO GERAL

Art. 1º - Esta Lei estima a receita e fixa a despesa do município de Várzea/RN para o exercício de 2012, compreendendo;

- I – O orçamento Fiscal;
- II – O orçamento da Seguridade Social

TITULO II DOS ORÇAMENTOS FISCAL E DA SEGURIDADE SOCIAL

CAPÍTULO I ESTIMATIVA DA RECEITA

Art. 2º - A Receita total é estimada no valor de R\$ 11.000.000,00 (onze milhões);

Art. 3º - As Receitas que decorrem da arrecadação de tributos e outras receitas correntes e de capital, são estimadas com o desdobramento do Anexo I, na forma da legislação vigente.

CAPÍTULO II FIXAÇÃO DA DESPESA

Art. 4º - A Despesa total no valor total de R\$ 11.000.000,00 (onze milhões), é fixada:

I – No Orçamento fiscal a despesa é fixada em R\$ 8.366.325,02 (oito milhões, trezentos e sessenta e seis mil, trezentos e vinte e cinco e dois centavos);



II – No Orçamento da Seguridade Social a despesa é fixada em R\$ 2.628.214,98 (dois milhões, seiscentos e vinte e oito mil, duzentos quatorze reais e noventa e oito centavos);

II – A diferença no valor de R\$ 5.460,00 (cinco mil quatrocentos e sessenta reais) correspondem à previsão destinada Reserva de Contingência.

Art. 5º - A Despesa fixada a conta de recursos previstos no artigo 3º desta Lei, é executada, orçamentária e financeiramente, mediante programação mensal, e apresentada, por órgão, a discriminação constante do Anexo II.

CAPÍTULO III AUTORIZAÇÃO PARA ABERTURA DE CRÉDITO

Art. 6º - O Poder Executivo é autorizado a:

I – Abri créditos suplementares, até o limite de 30% (trinta por cento) no total da despesa fixada nesta Lei, utilizando como fonte de recursos qualquer das disponibilidades previstas no § 1º do art. 43 da Lei 4.320/64.

II – Remanejar dotações orçamentárias dentro das mesmas unidades orçamentárias.

III – Incorporar ao Orçamento do Município, podendo ser utilizados como fonte de recursos para abertura de créditos adicionais, os recursos transferidos ao Município pela União, Estados e outras entidades públicas ou privadas, nacionais ou estrangeiras, decorrentes de acordos, convênios, auxílios, contribuições ou outras formas de captação sem cláusulas de desembolso e outras modalidades de transferências voluntárias, sem dedução do limite estabelecido no inciso I deste artigo.

TÍTULO III DISPOSIÇÕES FINAIS

Art. 7º - Esta Lei entra em vigor a partir de 1º de janeiro de 2012, revogadas as disposições em contrário.

Várzea/RN, em 14 de outubro de 2011

Getulio Luciano Ribeiro
Prefeito Municipal

LEI MUNICIPAL Nº 0378, de 14 de dezembro de 2011.

ORÇAMENTO DE 2012

ANEXO I

RECEITA - 2012

ESPECIFICAÇÃO	VALOR	TOTAL
RECEITAS CORRENTES		10.027.142,80
RECEITA TRIBUTÁRIA	226.122,16	
RECEITA DE CONTRIBUIÇÃO	99.690,13	
RECEITA PATRIMONIAL	90.596,55	
RECEITAS DE SERVIÇOS	6.274,61	
TRANSFERÊNCIAS CORRENTES	9.575.247,83	
OUTRAS RECEITAS CORRENTES	29.211,52	
RECEITAS DE CAPITAL		972.857,20
OPERAÇÕES DE CRÉDITO	21.508,52	
ALIENAÇÃO DE BENS	21.765,45	
TRANSFERÊNCIAS DE CAPITAL	924.051,01	
OUTRAS RECEITAS DE CAPITAL	5.532,22	
TOTAL DA RECEITA		11.000.000,00

LEI MUNICIPAL Nº 0378, de 14 de dezembro de 2011.

ORÇAMENTO DE 2012

ANEXO I

DESPESA - 2012

ESPECIFICAÇÃO	VALOR	TOTAL
I – PODER LEGISLATIVO		846.170,94
Câmara Municipal		846.170,94
		10.148.369,06
II – PODER EXECUTIVO		
Gabinete do Prefeito	357.270,30	
Secretaria Municipal de Administração	1.201.985,42	
Secretaria Municipal de Finanças	402.408,60	
Secretaria Municipal de Saúde	2.114.071,38	
Secretaria Municipal de Educação, Cult. Desporto	3.995.181,30	
Secretaria Municipal de Agricultura	454.260,20	
Secretaria Municipal de Assistência Social	610.889,10	
Secretaria Mun. Esp. Meio Ambiente/Urbanismo	810.795,06	
Secretaria Municipal de Transporte	201.507,70	
TOTAL DA DESPESA	R\$	10.994.540,00
RESERVA DE CONTIGÊNCIA	R\$	5.460,00
TOTAL GERAL	R\$	11.000.000,00

LEI MUNICIPAL Nº 0378, de 14 de dezembro de 2011.

ORÇAMENTO DE 2012

ANEXO III

EVOLUÇÃO DA DESPESA

(Lei 4.320/64, Art. 22, Inciso 3º, Letra d, e, f e Art. 28, I)

DESPESA	REALIZAD A 2010	FIXADA 2011	PREVISTA 2012
DESPESA CORRENTE			
Pessoal e Encargos Sociais	5.145.194,58	4.454.010,00	5.191.272,27
Juros e Encargos da Dívida Interna	425,59	3.000,00	9.273,00
Outras Despesas Correntes	1.780.662,76	2.968.562,36	3.508.790,03
RECEITAS DE CAPITAL			
Investimentos	469.221,61	2.057.100,00	2.096.044,70
Inversões Financeiras	90.000,00	40.000,00	43.640,00
Amortização da Dívida Interna	131.885,45	500.000,00	145.500,00
TOTAL GERAL	7.587.389,99	10.022.672,36	10.994.540,00



PREFEITURA MUNICIPAL DE VARZEA

Rua Cel. Felipe Jorge nº 20 - CNPJ 06:68940/0001-04

Orçamento Programa - Exercício de 2012

DEMONSTRATIVO DA RECEITA E DESPESA SEGUNDO AS CATEGORIAS ECONOMICAS
(Inc II, §1º, Art 2º)

Anexo 01

Page 1

RECEITA	R\$	R\$
RECEITAS CORRENTES		
RECEITA TRIBUTARIA	226.122,16	
RECEITAS DE CONTRIBUIÇÕES	99.690,13	
RECEITA PATRIMONIAL	90.596,55	
RECEITA DE SERVIÇOS	6.274,61	
TRANSFERÊNCIAS CORRENTES	10.799.353,69	
OUTRAS RECEITAS CORRENTES	29.211,52	
DEDUÇÕES P/ FORMAÇÃO DO FUNDEB	(224.105,86)	
SUB TOTAL		10.027.142,80
TOTAL		10.027.142,80
SUPERAVIT DO ORÇAMENTO CORRENTE		1.317.787,50
RECEITAS DE CAPITAL		
OPERAÇÕES DE CRÉDITO	21.508,52	
ALIENAÇÃO DE BENS	21.765,45	
TRANSFERÊNCIAS DE CAPITAL	924.051,01	
OUTRAS RECEITAS DE CAPITAL	5.532,22	
SUB TOTAL		972.857,20
TOTAL		2.290.644,70
RESUMO		
RECEITAS CORRENTES	11.251.246,66	
RECEITAS DE CAPITAL	972.857,20	
DEDUÇÕES DA RECEITA CORRENTE	(4.204.105,86)	
TOTAL DE RECEITAS		11.000.000,00
TOTAL		11.000.000,00

DESPESA	R\$	R\$
DESPESAS CORRENTES		
Pessoal e Encargos Sociais	5.191.292,27	
Juros e Encargos da Dívida	9.273,00	
Outras Despesas Correntes	3.508.790,03	
SUB TOTAL		8.709.355,30
SUPERAVIT DO ORÇAMENTO CORRENTE		1.317.787,50
TOTAL		10.027.142,80
DESPESAS DE CAPITAL		
Investimentos	2.096.044,70	
Inversões Financeiras	43.640,00	
Amortização da Dívida	145.500,00	
SUB TOTAL		2.285.184,70
RESERVA DE CONTINGENCIA		5.460,00
TOTAL		2.290.644,70
RESUMO		
Despesas Correntes	8.709.355,30	
Despesas de Capital	2.285.184,70	
Reserva de Contingência	5.460,00	
TOTAL DE DESPESA		11.000.000,00
TOTAL		11.000.000,00

PREFEITURA MUNICIPAL DE VARZEA

Rua Cel. Felipe Jorge nº 20 - CNPJ 08168940/0001-04

Anexo 02

Page 1

Orçamento Programa - Exercício de 2012

RECEITAS SEGUNDAS AS CATEGORIAS ECONOMICAS

Código	Especificação	F R - C A	Desdobramento	SubCategoria Fonte	Categoria Econômica
1000.00.00	RECEITAS CORRENTES				
1100.00.00	RECEITA TRIBUTÁRIA				11.25
1110.00.00	IMPOSTOS			226.122,16	
1112.00.00	Impostos sobre o Patrimônio e a Renda			208.251,58	
1112.02.00	Imposto sobre a Propriedade Predial e Territorial Urbana	0.01.10.001.001	109.154,11		
1112.04.00	Imposto sobre a Renda e Proventos de Qualquer Natureza		27.275,00		
1112.04.31	Imposto de Renda Retido na Fonte sob os Rendim. do Trabalho		76.370,00		
1112.08.00	Imp s/ Trans "Inter Vivos" de Bens Imóveis e de Direitos Rea	0.01.10.001.001	76.370,00		
1113.00.00	Impostos sobre a Produção e a Circulação	0.01.10.001.001	5.509,11		
1113.05.00	Imposto sobre Serviços de Qualquer Natureza - ISSQN		99.097,47		
1120.00.00	TAXAS				
1121.00.00	Taxas pelo Exercício do Poder de Polícia			16.779,58	
1121.13.00	Taxa de Fisc. Produtos Controlados p/ Ministério do Exército	0.01.10.001.001	12.851,98		
1121.17.00	Taxa de Fiscal de Vigilância Sanitária	0.01.10.001.001	545,50		
1121.25.00	Taxa Licença p/ Funcion de Estab. Comerc. Indust. e Prest. Servi	0.01.10.001.001	1.091,00		
1121.29.00	Taxa de Licença p/ Execução de Obras	0.01.10.001.001	1.581,95		
1121.31.00	Taxa de Utilização de Área de Domínio Público	0.01.10.001.001	2.127,45		
1121.36.00	Taxa de Apreensão, Depósito ou Liberação de Animais	0.01.10.001.001	1.123,73		
1121.99.00	Outras Taxas pelo Exercício do Poder de Polícia	0.01.10.001.001	927,35		
1122.00.00	Taxas pela Prestação de Serviços		5.455,00		
1122.90.00	Taxa de Limpeza Pública	0.01.10.001.001	3.927,60		
1122.99.00	Outras Taxas pela Prestação de Serviços	0.01.10.001.001	1.200,10		
1130.00.00	CONTRIB DE MELHORIA				
1130.99.00	Outras Contrib de Melhora	0.01.10.001.001	2.727,50	1.091,00	
1200.00.00	RECEITAS DE CONTRIBUIÇÕES				
1220.00.00	CONTRIB ECONÔMICAS			99.690,13	
1220.29.00	Contrib p/ o Custeio do Serviço de Iluminação Pública	0.01.10.001.001	99.690,13	99.690,13	
1300.00.00	RECEITA PATRIMONIAL				
1310.00.00	RECEITAS IMOBILIÁRIAS				
1319.00.00	Outras Receitas Imobiliárias			90.596,55	
1319.00.00	Outras Receitas Imobiliárias		1.974,71	1.974,71	
1319.00.00	Outras Receitas Imobiliárias	0.01.10.001.001	1.974,71		
1320.00.00	RECEITAS DE VALORES MOBILIÁRIOS				
1325.00.00	REMUNERAÇÃO DE DEPOSITOS BANCÁRIOS			87.312,64	
1325.01.00	REMUNERACAO DE DEPOSITOS DE RECURSOS VINCULAI			58.728,00	
1325.01.00	REMUNERACAO DE DEPOSITOS DE RECURSOS VINCULAI	0.01.10.001.001	15.529,84		
1325.01.02	Rec Remuner de Depósitos de Recur Vinculados- FUNDEB	0.01.03.123.206	14.364,00		
1325.01.03	Rec Remuner de Depósitos de Recur Vinculados- FUNDO DE	0.01.01.101.001	14.364,00		
1325.01.04	Rec Remuner de Depósitos de Recur Vinculados - FNAS	0.01.02.082.001	15.000,00		
1325.01.05	Rec Remuner de Depósitos de Recur Vinculados- MDE	0.01.20.001.001	15.000,00		
1325.02.00	REMUNERACAO DE DEPOSITOS DE RECURSOS NAO VINC			13.054,80	
1325.02.99	Remuneração de Outros Depósitos de Recursos não Vinculad	0.01.10.001.001	13.054,80		
1390.00.00	OUTRAS RECEITAS PATRIMONIAIS				
1390.01.00	Outras Receitas Patrimoniais	0.01.10.001.001	-1.309,20	1.309,20	
1600.00.00	RECEITA DE SERVIÇOS				
1600.05.00	Serviços de Saúde			6.274,61	
1600.05.01	Serviços Hospitalares	0.01.01.001.001	2.400,20		
1600.05.99	Outros Serviços de Saúde	0.01.01.001.001	1.963,80		
1600.13.00	Serviços Administrativos		436,40		
1600.13.01	Serviços de Inscrição em Concursos Públicos	0.01.10.001.001	3.328,91		
1600.13.99	Outros Serviços Administrativos	0.01.10.001.001	1.963,80		
1600.99.00	Outros Serviços	0.01.10.001.001	1.365,11		
1700.00.00	TRANSFERÊNCIAS CORRENTES				
1720.00.00	TRANSFERÊNCIAS INTERGOVERNAMENTAIS				
1721.00.00	Transferências da União			7.109.273,32	
1721.01.00	Participação na Receita da União			5.400.883,92	

PREFEITURA MUNICIPAL DE VARZEA

Rua Cel Felipe Jorge nº 20 - CNPJ 08168940/0001-04

Anexo 02

Page 7

Orçamento Programa - Exercício de 2012

RECEITAS SEGUNDAS AS CATEGORIAS ECONOMICAS

Código	Especificação	F R - C A	Desdobramento	SubCategoria Fonte	Categoria Econômica
1721.01.02	Cota-Parte do Fundo de Participação dos Municípios	0.01.10.001.001	5 398 156,42		
1721.01.05	Cota-Parte do Imposto Sobre a Propriedade Territorial Rural	0.01.10.001.001	2 727,50		
1721.09.99	Aux. Fin. p/ Fomento Exportações - FEX	0.01.10.001.001	56 764,20		
1721.22.00	Transf p/ Compensação Financ p/ Exploração Recursos Natur		168 192,50		
1721.22.30	Cota-parte Royalties--Comp Finan Prod Petróleo--Lei nº7 990/8	0.01.10.001.001	81 825,00		
1721.22.70	Cota-Parte do Fundo Especial do Petróleo - FEP	0.01.10.001.001	86 367,50		
1721.33.00	Transf Recur Sistema Unico de Saude- SUS- Repas Fundo a F		940 987,50		
1721.33.01	Transf Atenção Básica - PAB FIXO	0.01.01.102.001	156 380,00		
1721.33.02	Transf Atenção Básica - PSF	0.01.01.102.001	370 940,00		
1721.33.03	Transf Atenção Básica - PSB	0.01.01.102.001	152 740,00		
1721.33.05	Transf Media e Alta Complexidade - MAC	0.01.01.102.001	38 185,00		
1721.33.06	Transf Vigilância Epidem Ambiental	0.01.01.102.001	42 549,00		
1721.33.07	Transf Vigilância Sanitária	0.01.01.102.001	19 638,00		
1721.33.08	Transf Assist Farmaceutica Basica - AFB	0.01.01.102.001	67 642,00		
1721.33.09	Transf Atenção Básica - PAB VARIÁVEL	0.02.01.102.201	40 000,00		
1721.33.10	Transf Atenção Básica - PSE	0.01.01.102.215	40 000,00		
1721.33.99	Outras Transfer do SUS - Fundo a Fundo	0.01.01.102.001	12 913,50		
1721.34.00	Transf Recursos do Fundo Nac de Assistência Social - FNAS		145 430,30		
1721.34.00	Transf Recursos do Fundo Nac de Assistência Social - FNAS	0.01.02.082.001	52 913,50		
1721.34.01	Transf Recursos FNAS - IGDBF	0.01.02.082.001	37 094,00		
1721.34.02	Transf Recursos do FNAS - PVMC	0.01.02.082.001	24 874,80		
1721.34.03	Transf Recursos do FNAS - PETI	0.01.02.082.001	42 549,00		
1721.34.04	Transf Recursos do FNAS - PRO JOVEM	0.01.02.082.001	40 912,50		
1721.35.00	Transf Recursos do Fundo Nac do Desenv da Educação - FNC		338 210,00		
1721.35.01	Transferências do Salário-Educação	0.01.04.121.001	81 825,00		
1721.35.02	Transf Diretas do FNDE - Prog Dinheiro Dir Escola-PDDE	0.01.20.121.001	39 276,00		
1721.35.03	Transf Diretas do FNDE - Prog Nac Alimentação Escolar-PNAE	0.01.20.121.001	84 007,00		
1721.35.04	Transf Dir FNDE - Prog Nac Apoio Transporte Escolar-PNATE	0.01.20.121.001	57 059,30		
1721.35.05	Transf Diretas do FNDE - PNAC	0.01.20.121.001	44 949,20		
1721.35.99	Outras Transf Diretas do Fundo Nac. Desenv da Educação - FNI	0.01.20.121.001	31 093,50		
1721.36.00	Transferência Financ do ICMS - Desoneração - L.C Nº 87/96	0.01.10.001.001	5 891,40		
1722.00.00	Transferências dos Estados		743 974,72		
1722.01.00	Participação na Receita dos Estados		727 391,52		
1722.01.01	Cota-Parte do ICMS	0.01.10.001.001	662 149,72		
1722.01.02	Cota-Parte do IPVA	0.01.10.001.001	49 640,50		
1722.01.04	Cota-Parte do IPI sobre Exportação	0.01.10.001.001	1 963,80		
1722.01.13	Cota-Parte da Contrib de Intervenção no Domínio Econômico	0.01.10.001.001	13 637,50		
1722.99.00	Outras Transferências dos Estados	0.01.10.001.001	16 583,20		
1724.00.00	Transferências Multigovernamentais		2 628 873,60		
1724.01.00	Transf Recursos Fundo Manut e Desenv Ens Fundamental -FL	0.01.20.123.206	2 628 873,60		
1760.00.00	TRANSFERÊNCIAS DE CONVÊNIOS			317.232,05	
1761.00.00	Transferências de Convênios da União e de Suas Entidades		266 679,05		
1761.01.00	Transf Convênios da União p/ o Sistema Unico de Saude - SU	0.01.01.101.001	37 498,20		
1761.02.00	Transf Convênios da União Dest a Progs de Educação	0.01.20.121.001	52 913,50		
1761.03.00	Transf Convênios da União Dest a Progs de Assistência Social	0.01.02.001.001	41 458,00		
1761.04.00	Transf Convênios da União Dest a Progs de Combate à Fome	0.01.02.001.001	63 278,00		
1761.05.00	Transf Convênios da União Dest a Progs de Saneamento Básic	0.01.10.001.001	40 983,35		
1761.99.00	Outras Transferências de Convênios da União	0.01.10.001.001	30 548,00		
1762.00.00	Transf Convênios Estados, Distr Federal e de Suas Entidades		50 553,00		
1762.02.00	Transf Convênio dos Estados, Dist a Progs de Educação	0.01.20.121.001	19 095,00		
1762.99.00	Outras Transferências de Convênio dos Estados	0.01.10.001.001	31 458,00		
1900.00.00	OUTRAS RECEITAS CORRENTES			29.211,52	
1910.00.00	MULTAS E JUROS DE MORA			6.000,50	
1911.00.00	Multas e Juros de Mora dos Tributos		2 182,00		
1911.00.00	Multas e Juros de Mora dos Tributos	0.01.10.001.001	2 182,00		

PREFEITURA MUNICIPAL DE VARZEA

Rua Cel. Felipe Jorge nº 20 - CNPJ 08168940/0001-04

Anexo 02

Page 3

Orçamento Programa - Exercício de 2012

RECEITAS SEGUNDAS AS CATEGORIAS ECONOMICAS

Código	Especificação	F.R.C.A	Desdobramento	SubCategoria Fonte	Categoria Econômica
1912.00.00	Multa e Juro Mora das Contrib		1.636,50		
1912.00.00	Multa e Juro Mora das Contrib	0.01.10.001.001	1.636,50		
1919.00.00	Multas de Outras Origens		2.182,00		
1919.99.00	Outras Multas	0.01.10.001.001	2.182,00		
1920.00.00	INDENIZAÇÕES E RESTITUIÇÕES			5.455,00	
1921.00.00	Indenizações		1.636,50		
1921.99.00	Outras Indenizações	0.01.10.001.001	1.636,50		
1922.00.00	Restituições		3.818,50		
1922.99.00	Outras Restituições	0.01.10.001.001	3.818,50		
1930.00.00	RECEITA DA DIVIDA ATIVA			14.483,02	
1931.00.00	Receita da Divida Ativa Tributária		9.028,02		
1931.99.00	Receita da Divida Ativa de Outros Tributos	0.01.10.001.001	9.028,02		
1932.00.00	Receita da Divida Ativa não Inbutaria		5.455,00		
1932.99.00	Receita da Divida Ativa Não Tributaria de Outras Receitas	0.01.10.001.001	5.455,00		
1990.00.00	RECEITAS DIVERSAS			3.273,00	
1990.99.00	Outras Receitas	0.01.10.001.001	3.273,00		
2000.00.00	RECEITAS DE CAPITAL				972.857,20
2100.00.00	OPERAÇÕES DE CRÉDITO			21.508,52	
2110.00.00	OPERAÇÕES DE CRÉDITO INTERNAS			21.508,52	
2110.01.00	Operações de Crédito Internas	0.01.10.001.001	21.508,52		
2200.00.00	ALIENAÇÃO DE BENS			21.765,45	
2210.00.00	ALIENAÇÃO DE BENS MÓVEIS			14.128,45	
2219.00.00	Alienação de Outros Bens Móveis		14.128,45		
2219.00.00	Alienação de Outros Bens Móveis	0.01.10.001.001	14.128,45		
2220.00.00	ALIENAÇÃO DE BENS IMÓVEIS			7.637,00	
2229.00.00	Alienação de Outros Bens Imóveis		7.637,00		
2229.00.00	Alienação de Outros Bens Imóveis	0.01.10.001.001	7.637,00		
2400.00.00	TRANSFERÊNCIAS DE CAPITAL			924.051,01	
2420.00.00	TRANSFERÊNCIAS INTERGOVERNAMENTAIS			105.915,93	
2421.00.00	Transferências da União		39.550,93		
2421.99.00	Outras Transferências da União	0.01.10.001.001	39.550,93		
2422.00.00	Transferências dos Estados		66.365,00		
2422.99.00	Outras Transferências dos Estados	0.01.10.001.001	66.365,00		
2470.00.00	TRANSFERÊNCIAS DE CONVÊNIOS			818.135,08	
2471.00.00	Transferência de Convênios da União e de suas Entidades		473.275,80		
2471.01.00	Transf Convênio da União p/ o Sistema Unico de Saúde - SUS	0.01.01.101.001	59.100,00		
2471.02.00	Transf Convênio da União Dest a Progs de Educação	0.01.20.121.001	88.152,80		
2471.03.00	Transf Convênios da União Dest a Progs de Saneamento Bas	0.01.10.001.001	109.100,00		
2471.04.00	Transf Convênios da União Dest a Progs de Meio Ambiente	0.01.10.001.001	36.003,00		
2471.05.00	Transf Conv União Dest Progs de Infra-Estrut em Transporte	0.01.10.001.001	76.370,00		
2471.99.00	Outras Transf de Convênios da União	0.01.10.001.001	104.550,00		
2472.00.00	Transf Convên dos Estados e Distr Federal e suas Entidades		344.859,28		
2472.01.00	Transf Convên dos Estados p/ o Sistema Unico de Saúde - SU	0.01.01.101.001	19.972,80		
2472.02.00	Transf Convênios dos Estados Dest a Progs de Educação	0.01.20.121.001	49.095,00		
2472.03.00	Transf Convênios dos Estados Dest a Progs de Saneamen Ba	0.01.10.001.001	174.871,48		
2472.04.00	Transf Convênios dos Estados Dest a Progs de Meio Ambiente	0.01.10.001.001	21.820,00		
2472.05.00	Transf Convênios dos Estados Dest a Progs de Infra-Estrutura	0.01.10.001.001	54.550,00		
2472.99.00	Outras Transferências de Convênio dos Estados	0.01.10.001.001	24.550,00		
2500.00.00	OUTRAS RECEITAS DE CAPITAL			5.532,22	
2590.00.00	OUTRAS RECEITAS			5.532,22	
2590.00.00	OUTRAS RECEITAS	0.01.10.001.001	5.532,22		
9000.00.00	DEDUÇÕES DA RECEITA CORRENTE				-1.224.105,86
9700.00.00	DEDUÇÕES P/ FORMAÇÃO DO FUNDEB				
9721.01.02	Dedução Rec. FPM p/ Formação FUNDEF	0.01.03.001.001	-1.079.631,28		
9721.01.05	Dedução Rec. ITR p/ Formação do FUNDEB	0.01.03.001.001	-545,50		

PREFEITURA MUNICIPAL DE VARZEA

Rua Cel. Felipe Jorge nº 20 - CNPJ.08168940/0001-04.

Anexo 02

Page 4

Orçamento Programa - Exercício de 2012

RECEITAS SEGUNDOS AS CATEGORIAS ECONOMICAS

Código	Especificação	F R - C A	Desdobramento	SubCategoria Fonte	Categoria Econômica
9721.36.00	Dedução Rec. ICMS/DESON p/ Formação FUNDEF	0.01.03.001.001	-1.178,28		
9722.01.01	Dedução Rec. ICMS p/ Formação FUNDEF	0.01.03.001.001	-132.429,94		
9722.01.02	Dedução Rec. IPVA p/ Formação do FUNDEF	0.01.03.001.001	-9.928,10		
9722.01.04	Dedução Rec. IPI p/ Formação FUNDEF	0.01.03.001.001	-392,76		
Total das Receitas (exceto Intra-Orçamentárias)					11.000.000,00

Total Geral das Receitas					11.000.000,00
---------------------------------	--	--	--	--	----------------------

PREFEITURA MUNICIPAL DE VARZEA

Rua Cel. Felipe Jorge nº 20 - CNPJ 08168940/0001-04

Orçamento Programa - Exercício de 2012

Anexo 02

Orcamentario

Page 1

NATUREZA DA DESPESA - CONSOLIDAÇÃO GERAL

Código	Especificação	Elemento	Modalidade	Grupo	Ca
30 00 00	DESPESAS CORRENTES				
31 00 00	Pessoal e Encargos Sociais				8 709
31 90 00	Aplicações Diretas			5 191 292,27	
31 90 04	Contratação por Tempo Determinado	607 258,10			
31 90 11	Vencimentos e Vantagens Fixas - Pessoal Civil	3 505 904,56			
31 90 13	Obrigações Patronais	704 110,11			
31 90 16	Outras Despesas Variáveis - Pessoal Civil	13 201,10			
31 90 34	Outras Despesas de Pessoal decorrentes de Contratos de Terce	3 273,00			
31 90 91	Sentenças Judiciais	348 381,00			
31 90 92	Despesas de Exercícios Anteriores	9 164,40			
32 00 00	Juros e Encargos da Dívida			9 273,00	
32 90 00	Aplicações Diretas		9 273,00		
32 90 21	Juros sobre a Dívida por Contrato	4 182,00			
32 90 22	Outros Encargos sobre a Dívida por Contrato	5 091,00			
33 00 00	Outras Despesas Correntes			3 508 790,03	
33 50 00	Transferências a Instituições Privadas sem Fins Lucrativos		7 637,00		
33 50 41	Contribuições	7 637,00			
33 00 00	Aplicações Diretas		3 501 153,03		
33 14	Diárias - Civil	54 404,79			
33 90 18	Auxílio Financeiro a Estudantes	1 854,70			
33 90 30	Material de Consumo	1 121 199,70			
33 90 31	PREMIACOES CULTURAIS, ARTISTICAS, CIENTIFICAS, DESPORTIVAS E	25 093,00			
33 90 32	Material de Distribuição Gratuita	83 461,50			
33 90 33	Passagens e Despesas com Locomoção	56 531,90			
33 90 35	Serviços de Consultoria	40 731,50			
33 90 36	Outros Serviços de Terceiros - Pessoa Física	826 701,44			
33 90 37	Locação de Mão-de-Obra	1 091,00			
33 90 39	Outros Serviços de Terceiros - Pessoa Jurídica	1 151 470,86			
33 90 41	Contribuições	65 678,20			
33 90 47	Obrigações Tributárias e Contributivas	21 820,00			
33 90 48	Outros Auxílios Financeiros a Pessoas Físicas	23 347,40			
33 90 92	Despesas de Exercícios Anteriores	16 474,10			
33 90 93	Indenizações e Restituições	11 292,94			
40 00 00	DESPESAS DE CAPITAL				2 285 1
44 00 00	Investimentos			2 096 044,70	
44 90 00	Aplicações Diretas		2 096 044,70		
44 90 30	Material de Consumo	56 732,00			
44 90 36	Outros Serviços de Terceiros - Pessoa Física	133 974,80			
44 90 39	Outros Serviços de Terceiros - Pessoa Jurídica	198 452,90			
44 90 51	Obras e Instalações	937 556,00			
44 90 52	Equipamentos e Material Permanente	756 635,20			
44 90 61	Aquisição de Imóveis	2 182,00			
44 90 92	Despesas de Exercícios Anteriores	10 511,80			
45 00 00	Inversões Financeiras			43 640,00	
45 90 00	Aplicações Diretas		43 640,00		
45 90 61	Aquisição de Imóveis	43 640,00			
46 00 00	Amortização da Dívida			145 500,00	
46 90 00	Aplicações Diretas		145 500,00		
46 90 71	Principal da Dívida Contratual Resgatado	145 500,00			
90 00 00	RESERVA DE CONTINGÊNCIA				5 460
99 00 00	Reserva de Contingência			5 460,00	
99 99 00	A Definir		5 460,00		
99 99 99	A Classificar	5 460,00			
				TOTAL	11.000,00

PREFEITURA MUNICIPAL DE VARZEA

Rua Cel. Felipe Jorge nº 20 - CNPJ:08168940/0001-04

Anexo 02

Page 1

Orçamento Programa - Exercício de 2012

NATUREZA DA DESPESA POR ORGÃO E UNIDADE

PODER	01 PODER LEGISLATIVO	FR - CA	Elemento	Modalidade	Grupo	Categoria Económica
ORGÃO	01 CAMARA MUNICIPAL					
UNIDADE	00 CAMARA MUNICIPAL					
Código	Especificação					
3 0 00 00	DESPESAS CORRENTES					682 245,94
3 1 00 00	Pessoal e Encargos Sociais				546 580,09	
3 1 90 00	Aplicações Diretas			546 580,09		
3 1 90 11	Vencimentos e Vantagens Fixas - Pessoal Civil		349 120,00			
3 1 90 13	Obrigações Patronais		188 732,09			
3 1 90 16	Outras Despesas Variáveis - Pessoal Civil		2 182,00			
3 1 90 34	Outras Despesas de Pessoal decorrentes de Contratos de Terce		3 273,00			
3 1 90 91	Sentenças Judiciais		1 091,00			
3 1 90 92	Despesas de Exercícios Anteriores		2 182,00			
3 3 00 00	Outras Despesas Correntes				135 665,85	
3 3 90 00	Aplicações Diretas			135 665,85		
3 3 90 14	Diárias - Civil		5 019,69			
3 3 90 30	Material de Consumo		26 184,00			
3 3 90 33	Passagens e Despesas com Locomoção		1 091,00			
3 3 90 35	Serviços de Consultoria		27 775,00			
3 3 90 36	Outros Serviços de Terceiros - Pessoa Física		38 185,00			
3 3 90 37	Locação de Mão-de-Obra		1 091,00			
3 3 90 39	Outros Serviços de Terceiros - Pessoa Jurídica		25 963,62			
3 3 90 92	Despesas de Exercícios Anteriores		1 091,00			
3 3 90 93	Indenizações e Restituições		9 765,54			
4 0 00 00	DESPESAS DE CAPITAL					163 925,00
4 4 00 00	Investimentos				163 925,00	
4 4 90 00	Aplicações Diretas			163 925,00		
4 4 90 51	Obras e Instalações		89 100,00			
4 4 90 52	Equipamentos e Material Permanente		72 643,00			
4 4 90 61	Aquisição de Imóveis		2 182,00			
TOTAL						846 170,94

[Handwritten signature]

PREFEITURA MUNICIPAL DE VARZEA
 Rua Cel. Felipe Jorge nº 20 - CNPJ:08168940/0001-04

Orçamento Programa - Exercício de 2012

NATUREZA DA DESPESA POR ORGÃO E UNIDADE

PODER 02 PODER EXECUTIVO						
ORGÃO 02 GABINETE DO PREFEITO						
UNIDADE 00 GABINETE DO PREFEITO						
Código	Especificação	F.R.-C.A.	Elemento	Modalidade	Grupo	Categoria Econômica
3.0.00.00	DESPESAS CORRENTES					
3.1.00.00	Pessoal e Encargos Sociais				221.254,80	335.809
3.1.90.00	Aplicações Diretas			221.254,80		
3.1.90.04	Contratação por Tempo Determinado		16.365,00			
3.1.90.11	Vencimentos e Vantagens Fixas - Pessoal Civil		196.380,00			
3.1.90.13	Obrigações Patronais		6.327,80			
3.1.90.16	Outras Despesas Variáveis - Pessoal Civil		1.636,50			
3.1.90.92	Despesas de Exercícios Anteriores		545,50			
3.3.00.00	Outras Despesas Correntes				114.555,00	
3.3.90.00	Aplicações Diretas			114.555,00		
3.3.90.14	Díarias - Civil		10.910,00			
3.3.90.30	Material de Consumo		8.728,00			
3.3.90.31	PREMIACOES CULTURAIS, ARTISTICAS, CIENTIFICAS, DESPC		5.455,00			
3.3.90.32	Material de Distribuição Gratuita		5.455,00			
3.3.90.33	Passagens e Despesas com Locomoção		10.364,50			
3.3.90.36	Outros Serviços de Terceiros - Pessoa Física		21.820,00			
3.3.90.39	Outros Serviços de Terceiros - Pessoa Jurídica		43.640,00			
3.3.90.41	Contribuições		2.182,00			
3.3.90.48	Outros Auxílios Financeiros a Pessoas Físicas		5.455,00			
3.3.90.92	Despesas de Exercícios Anteriores		545,50			
4.0.00.00	DESPESAS DE CAPITAL					
4.4.00.00	Investimentos				71.460,50	71.460,50
4.4.90.00	Aplicações Diretas			71.460,50		
4.4.90.52	Equipamentos e Material Permanente		70.915,00			
4.4.90.92	Despesas de Exercícios Anteriores		545,50			
TOTAL						407.270,00

PREFEITURA MUNICIPAL DE VARZEA

Rua Cel. Felipe Jorge nº 20 - CNPJ.08168940/0001-04

Anexo 02
Page 3

Orçamento Programa - Exercício de 2012

NATUREZA DA DESPESA POR ORGÃO E UNIDADE

PODER	02 PODER EXECUTIVO					
ORGÃO	03 SECRETARIA MUNICIPAL DE ADMINISTRAÇÃO					
UNIDADE	00 SECRETARIA MUNICIPAL DE ADMINISTRAÇÃO					
Código	Especificação	F.R.-C.A.	Elemento	Modalidade	Grupo	Categoria Econômica
3 0 00 00	DESPESAS CORRENTES					974.114.5
3 1 00 00	Pessoal e Encargos Sociais				<u>643.361,42</u>	
3 1 90 00	Aplicações Diretas				<u>643.361,42</u>	
3 1 90 04	Contratação por Tempo Determinado		43.640,00			
3 1 90 11	Vencimentos e Vantagens Fixas - Pessoal Civil		234.565,00			
3 1 90 13	Obrigações Patronais		180.425,42			
3 1 90 16	Outras Despesas Variáveis - Pessoal Civil		545,50			
3 1 90 91	Sentenças Judiciais		183.640,00			
3 1 90 92	Despesas de Exercícios Anteriores		545,50			
3 1 90 00	Juros e Encargos da Dívida				<u>9.273,00</u>	
3 2 90 00	Aplicações Diretas				<u>9.273,00</u>	
3 2 90 21	Juros sobre a Dívida por Contrato		4.182,00			
3 2 90 22	Outros Encargos sobre a Dívida por Contrato		5.091,00			
3 3 00 00	Outras Despesas Correntes				<u>321.480,50</u>	
3 3 90 00	Aplicações Diretas				<u>321.480,50</u>	
3 3 90 14	Diárias - Civil		3.273,00			
3 3 90 30	Material de Consumo		78.552,00			
3 3 90 31	PREMIACOES CULTURAIS, ARTISTICAS, CIENTIFICAS, DESPC		3.273,00			
3 3 90 32	Material de Distribuição Gratuita		4.364,00			
3 3 90 33	Passagens e Despesas com Locomoção		4.909,50			
3 3 90 35	Serviços de Consultoria		10.000,00			
3 3 90 36	Outros Serviços de Terceiros - Pessoa Física		14.550,00			
3 3 90 39	Outros Serviços de Terceiros - Pessoa Jurídica		116.370,00			
3 3 90 41	Contribuições		62.187,00			
3 3 90 47	Obrigações Tributárias e Contributivas		21.820,00			
3 3 90 48	Outros Auxílios Financeiros a Pessoas Físicas		1.091,00			
3 3 90 92	Despesas de Exercícios Anteriores		545,50			
3 3 90 93	Indenizações e Restituições		545,50			
3 4 00 00	DESPESAS DE CAPITAL					227.870,00
4 4 00 00	Investimentos				<u>71.460,50</u>	
4 4 90 00	Aplicações Diretas				<u>71.460,50</u>	
4 4 90 52	Equipamentos e Material Permanente		70.915,00			
4 4 90 92	Despesas de Exercícios Anteriores		545,50			
4 5 00 00	Inversões Financeiras				<u>10.910,00</u>	
4 5 90 00	Aplicações Diretas				<u>10.910,00</u>	
4 5 90 61	Aquisição de Imóveis		10.910,00			
4 6 00 00	Amortização da Dívida				<u>145.500,00</u>	
4 6 90 00	Aplicações Diretas				<u>145.500,00</u>	
4 6 90 71	Principal da Dívida Contratual Resgatado		145.500,00			
TOTAL						1.201.985,00

PREFEITURA MUNICIPAL DE VARZEA

Rua Cel Felipe Jorge nº 20 - CNPJ 08168940/0001-04

Orçamento Programa - Exercício de 2012

Anexo 02

Page 4

NATUREZA DA DESPESA POR ORGÃO

PODER 02 PODER EXECUTIVO
ORGÃO 03 SECRETARIA MUNICIPAL DE ADMINISTRAÇÃO

Código	Especificação	F.R.-C.A.	Elemento	Modalidade	Grupo	Categoria Económica
TOTAL						1 361 985,42

NATUREZA DA DESPESA POR ORGÃO

PODER 02 PODER EXECUTIVO
 ORGÃO 04 SECRETARIA MUNICIPAL DE FINANÇAS

Código	Especificação	F R - C A	Elemento	Modalidade	Grupo	Categoria Econômica
3 0 00 00	DESPESAS CORRENTES					390.95
3 1 00 00	Pessoal e Encargos Sociais				332 401,10	
3 1 90 00	Aplicações Diretas			332 401,10		
3 1 90 04	Contratação por Tempo Determinado	0.01.10.001.001	545,50			
3 1 90 11	Vencimentos e Vantagens Fixas - Pessoal Civil	0.01.10.001.001	165.460,00			
3 1 90 13	Obrigações Patronais	0.01.10.001.001	1.654,60			
3 1 90 16	Outras Despesas Variáveis - Pessoal Civil	0.01.10.001.001	545,50			
3 1 90 91	Sentenças Judiciais	0.01.10.001.001	163.650,00			
3 1 90 92	Despesas de Exercícios Anteriores	0.01.10.001.001	545,50			
3 3 00 00	Outras Despesas Correntes				58 552,00	
3 3 90 00	Aplicações Diretas			58 552,00		
3 3 90 14	Díarias - Civil	0.01.10.001.001	1.091,00			
3 3 90 30	Material de Consumo	0.01.10.001.001	7.637,00			
3 3 90 33	Passagens e Despesas com Locomoção	0.01.10.001.001	1.309,20			
3 3 90 35	Serviços de Consultoria	0.01.10.001.001	1.820,00			
3 3 90 36	Outros Serviços de Terceiros - Pessoa Física	0.01.10.001.001	13.092,00			
3 3 90 39	Outros Serviços de Terceiros - Pessoa Jurídica	0.01.10.001.001	32.730,00			
3 3 90 92	Despesas de Exercícios Anteriores	0.01.10.001.001	872,80			
4 0 00 00	DESPESAS DE CAPITAL					11.45
4 4 00 00	Investimentos				11 455,50	
4 4 90 00	Aplicações Diretas			11 455,50		
4 4 90 52	Equipamentos e Material Permanente	0.01.10.001.001	10.910,00			
4 4 90 92	Despesas de Exercícios Anteriores	0.01.10.001.001	545,50			
TOTAL						40

NATUREZA DA DESPESA POR ORGÃO

PODER ORGÃO 02 PODER EXECUTIVO 07 SECRETARIA MUN. EDUCAÇÃO, CULT. DESPORTO

Código	Especificação	FR-C A	Elemento	Modalidade	Grupo	Categoria Econômica
3 0 00 00	DESPESAS CORRENTES					3.362.555,10
3 1 00 00	Pessoal e Encargos Sociais				2.233.233,36	
3 1 90 00	Aplicações Diretas			2.233.233,36		
3 1 90 04	Contratação por Tempo Determinado	0 01 03 123 206	283.660,00			
3 1 90 04	Contratação por Tempo Determinado	0 01 10 121 001	55.750,10			
3 1 90 04	Contratação por Tempo Determinado	0 01 20 121 001	545,50			
3 1 90 11	Vencimentos e Vantagens Fixas - Pessoal Civil	0 01 03 123 206	1.523.210,56			
3 1 90 11	Vencimentos e Vantagens Fixas - Pessoal Civil	0 01 10 121 001	124.374,00			
3 1 90 11	Vencimentos e Vantagens Fixas - Pessoal Civil	0 01 20 121 001	1.091,00			
3 1 90 13	Obrigações Patronais	0 01 03 123 206	229.110,00			
3 1 90 13	Obrigações Patronais	0 01 10 121 001	9.055,30			
3 1 90 13	Obrigações Patronais	0 01 20 121 001	545,50			
3 1 90 16	Outras Despesas Variáveis - Pessoal Civil	0 01 03 123 206	1.636,50			
3 1 90 16	Outras Despesas Variáveis - Pessoal Civil	0 01 10 121 001	2.400,20			
3 1 90 92	Despesas de Exercícios Anteriores	0 01 10 121 001	1.854,70			
3 3 00 00	Outras Despesas Correntes				1.129.321,74	
3 3 50 00	Transferências a Instituições Privadas sem Fins Lucrativos			2.182,00		
3 3 50 41	Contribuições	0 01 10 121 001	2.182,00			
3 3 90 00	Aplicações Diretas			1.127.139,74		
3 3 90 14	Díarias - Civil	0 01 03 123 206	1.636,50			
3 3 90 14	Díarias - Civil	0 01 10 121 001	4.364,00			
3 3 90 18	Auxílio Financeiro a Estudantes	0 01 10 121 001	1.854,70			
3 3 90 30	Material de Consumo	0 01 03 123 206	109.100,00			
3 3 90 30	Material de Consumo	0 01 04 121 001	13.092,00			
3 3 90 30	Material de Consumo	0 01 10 001 001	16.365,00			
3 3 90 30	Material de Consumo	0 01 10 121 001	137.203,10			
3 3 90 30	Material de Consumo	0 01 20 121 001	91.644,00			
3 3 90 31	PREMIACOES CULTURAIS, ARTISTICAS, CIENTIFICAS, DESPC	0 01 04 121 001	5.455,00			
3 3 90 31	PREMIACOES CULTURAIS, ARTISTICAS, CIENTIFICAS, DESPC	0 01 10 001 001	5.455,00			
3 3 90 31	PREMIACOES CULTURAIS, ARTISTICAS, CIENTIFICAS, DESPC	0 01 10 121 001	3.273,00			
3 3 90 32	Material de Distribuição Gratuita	0 01 04 121 001	1.091,00			
3 3 90 32	Material de Distribuição Gratuita	0 01 10 001 001	13.637,50			
3 3 90 32	Material de Distribuição Gratuita	0 01 10 121 001	5.127,70			
3 3 90 33	Passagens e Despesas com Locomoção	0 01 03 123 206	2.182,00			
3 3 90 33	Passagens e Despesas com Locomoção	0 01 10 121 001	7.309,70			
3 3 90 35	Serviços de Consultoria	0 01 10 121 001	1.636,50			
3 3 90 36	Outros Serviços de Terceiros - Pessoa Física	0 01 03 123 206	110.191,00			
3 3 90 36	Outros Serviços de Terceiros - Pessoa Física	0 01 04 121 001	17.456,00			
3 3 90 36	Outros Serviços de Terceiros - Pessoa Física	0 01 10 001 001	31.639,00			

PREFEITURA MUNICIPAL DE VARZEA

Rua Cel. Felipe Jorge nº 20 - CNPJ.08168940/0001-04

Orçamento Programa

Exercicio de 2012

Anexo 02

Page 8

NATUREZA DA DESPESA POR ORGÃO

PODER
ORGÃO

02: PODER EXECUTIVO
08: SECRETARIA MUNICIPAL DE AGRICULTURA

Índice	Especificação	F.R.-C.A	Elemento	Modalidade	Grupo	Categoria Econômica
3 0 00 00	DESPESAS CORRENTES					214.054,20
3 1 00 00	Pessoal e Encargos Sociais				68.405,70	
3 1 90 00	Aplicações Diretas			68.405,70		
3 1 90 04	Contratação por Tempo Determinado	0.01.10.001.001	10.910,00			
3 1 90 11	Vencimentos e Vantagens Fixas - Pessoal Civil	0.01.10.001.001	54.550,00			
3 1 90 13	Obrigações Patronais	0.01.10.001.001	2.182,00			
3 1 90 16	Outras Despesas Variáveis - Pessoal Civil	0.01.10.001.001	545,50			
3 1 90 92	Despesas de Exercícios Anteriores	0.01.10.001.001	218,20			
3 1 90 00	Outras Despesas Correntes				145.648,50	
3 3 50 00	Transferências a Instituições Privadas sem Fins Lucrativos			2.182,00		
3 3 50 41	Contribuições	0.01.10.001.001	2.182,00			
3 3 90 00	Aplicações Diretas			143.466,50		
3 3 90 14	Dias - Civil	0.01.10.001.001	1.091,00			
3 3 90 30	Material de Consumo	0.01.10.001.001	20.183,50			
3 3 90 32	Material de Distribuição Gratuita	0.01.10.001.001	11.455,50			
3 3 90 33	Passagens e Despesas com Locomoção	0.01.10.001.001	3.273,00			
3 3 90 36	Outros Serviços de Terceiros - Pessoa Física	0.01.10.001.001	51.822,50			
3 3 90 39	Outros Serviços de Terceiros - Pessoa Jurídica	0.01.10.001.001	51.277,00			
3 3 90 48	Outros Auxílios Financeiros a Pessoas Físicas	0.01.10.001.001	3.273,00			
3 3 90 92	Despesas de Exercícios Anteriores	0.01.10.001.001	1.091,00			
4 0 00 00	DESPESAS DE CAPITAL					240.206,00
4 4 00 00	Investimentos				240.206,00	
4 4 90 00	Aplicações Diretas			240.206,00		
4 4 90 30	Material de Consumo	0.01.10.001.001	2.182,00			
4 4 90 36	Outros Serviços de Terceiros - Pessoa Física	0.01.10.001.001	7.637,00			
4 4 90 39	Outros Serviços de Terceiros - Pessoa Jurídica	0.01.10.001.001	7.637,00			
4 4 90 51	Obras e Instalações	0.01.10.001.001	194.746,00			
4 4 90 52	Equipamentos e Material Permanente	0.01.10.001.001	27.458,50			
4 4 90 92	Despesas de Exercícios Anteriores	0.01.10.001.001	545,50			
TOTAL						454.260,20

PREFEITURA MUNICIPAL DE VARZEA

Rua Cel. Felipe Jorge nº 20 - CNPJ 08168940/0001-04

Orçamento Programa - Exercício de 2012

Anexo 02

Page 9

NATUREZA DA DESPESA POR ORGÃO

PODER ORGÃO		02 PODER EXECUTIVO 10 SECRET. MUN. ESP. MEIO AMBIENTE/URBANISMO						
Código	Especificação	F.R.-C.A	Elemento	Modalidade	Grupo	Category	Economic	
3.0.00.00	DESPESAS CORRENTES							365.872,7
3.1.00.00	Pessoal e Encargos Sociais				100.262,90			
3.1.90.00	Aplicações Diretas			100.262,90				
3.1.90.04	Contratação por Tempo Determinado	0.01.10.001.001	2.727,50					
3.1.90.11	Vencimentos e Vantagens Fixas - Pessoal Civil	0.01.10.001.001	92.735,00					
3.1.90.13	Obrigações Patronais	0.01.10.001.001	3.818,50					
3.1.90.16	Outras Despesas Variáveis - Pessoal Civil	0.01.10.001.001	545,50					
3.1.90.92	Despesas de Exercícios Anteriores	0.01.10.001.001	436,40					
0.00	Outras Despesas Correntes				265.609,86			
3.3.90.00	Aplicações Diretas			265.609,86				
3.3.90.14	Díarias - Civil	0.01.10.001.001	1.636,50					
3.3.90.30	Material de Consumo	0.01.10.001.001	92.735,00					
3.3.90.33	Passagens e Despesas com Locomoção	0.01.10.001.001	2.182,00					
3.3.90.36	Outros Serviços de Terceiros - Pessoa Física	0.01.10.001.001	71.334,96					
3.3.90.39	Outros Serviços de Terceiros - Pessoa Jurídica	0.01.10.001.001	97.285,00					
3.3.90.92	Despesas de Exercícios Anteriores	0.01.10.001.001	436,40					
4.0.00.00	DESPESAS DE CAPITAL							444.922,7
4.4.00.00	Investimentos				434.012,30			
4.4.90.00	Aplicações Diretas			434.012,30				
4.4.90.30	Material de Consumo	0.01.10.001.001	24.547,50					
4.4.90.36	Outros Serviços de Terceiros - Pessoa Física	0.01.10.001.001	54.113,60					
4.4.90.39	Outros Serviços de Terceiros - Pessoa Jurídica	0.01.10.001.001	62.405,20					
4.4.90.51	Obras e Instalações	0.01.10.001.001	266.033,00					
0.52	Equipamentos e Material Permanente	0.01.10.001.001	26.367,50					
4.4.90.92	Despesas de Exercícios Anteriores	0.01.10.001.001	545,50					
4.5.00.00	Inversões Financeiras				10.910,00			
4.5.90.00	Aplicações Diretas			10.910,00				
4.5.90.61	Aquisição de Imóveis	0.01.10.001.001	10.910,00					
TOTAL								810.79

NATUREZA DA DESPESA POR ORGÃO

ODER 02 PODER EXECUTIVO
 ORGÃO 11 SECRETARIA MUNICIPAL DE TRANSPORTE

Código	Especificação	F.R.-C.A	Elemento	Modalidade	Grupo	Categoria Económica
0 00.00	DESPESAS CORRENTES					123.501,20
1 00.00	Pessoal e Encargos Sociais				46.040,20	
1 90.00	Aplicações Diretas			46.040,20		
1 90.04	Contratação por Tempo Determinado	0 01 10 001 001	6.546,00			
1 90.11	Vencimentos e Vantagens Fixas - Pessoal Civil	0 01 10 001 001	38.185,00			
1 90.13	Obrigações Patronais	0 01 10 001 001	1.091,00			
1 90.92	Despesas de Exercícios Anteriores	0 01 10 001 001	218,20			
1 3 00.00	Outras Despesas Correntes				77.461,00	
1 3 90.00	Aplicações Diretas			77.461,00		
1 3 90.14	Diárias - Civil	0 01 10 001 001	654,60			
1 3 90.30	Material de Consumo	0 01 10 001 001	6.764,20			
1 3 90.33	Passagens e Despesas com Locomoção	0 01 10 001 001	1.091,00			
1 3 90.36	Outros Serviços de Terceiros - Pessoa Física	0 01 10 001 001	24.002,00			
1 3 90.39	Outros Serviços de Terceiros - Pessoa Jurídica	0 01 10 001 001	44.731,00			
1 3 90.92	Despesas de Exercícios Anteriores	0 01 10 001 001	218,20			
4 0 00.00	DESPESAS DE CAPITAL					78.006,50
4 4 00.00	Investimentos				78.006,50	
4 4 90.00	Aplicações Diretas			78.006,50		
4 4 90.51	Obras e Instalações	0 01 10 001 001	43.640,00			
4 4 90.52	Equipamentos e Material Permanente	0 01 10 001 001	34.039,20			
4 4 90.92	Despesas de Exercícios Anteriores	0 01 10 001 001	327,30			

TOTAL 201.507,70

PREFEITURA MUNICIPAL DE VARZEA

Rua Cel. Felipe Jorge nº 20 - CNPJ 08168940/0001-04

Orçamento Programa - Exercício de 2012

Anexo 02

Page 11

NATUREZA DA DESPESA POR ORGÃO

PODER 02 **PODER EXECUTIVO**
ORGÃO 12 **SECRETARIA MUNICIPAL DE SAÚDE**

Código	Especificação	F.R.-C.A	Elemento	Modalidade	Grupo	Categoria Econômica
3 0 00 00	DESPESAS CORRENTES					1.681.410,88
3 1 00 00	Pessoal e Encargos Sociais				774.982,00	
3 1 90 00	Aplicações Diretas			774.982,00		
3 1 90 04	Contratação por Tempo Determinado	0 01 01 102 001	167.840,50			
3 1 90 11	Vencimentos e Vantagens Fixas - Pessoal Civil	0 01 01 102 001	555.319,00			
3 1 90 13	Obrigações Patronais	0 01 01 102 001	47.676,70			
3 1 90 16	Outras Despesas Variáveis - Pessoal Civil	0 01 01 102 001	2.072,90			
3 1 90 92	Despesas de Exercícios Anteriores	0 01 01 102 001	2.072,90			
3 1 90 00	Outras Despesas Correntes				908.434,88	
3 3 90 00	Aplicações Diretas			908.434,88		
3 3 90 14	Diárias - Civil	0 01 01 102 001	9.273,50			
3 3 90 30	Material de Consumo	0 01 01 001 001	2.000,00			
3 3 90 30	Material de Consumo	0 01 01 102 001	297.188,40			
3 3 90 32	Material de Distribuição Gratuita	0 01 01 102 001	10.910,00			
3 3 90 33	Passagens e Despesas com Locomoção	0 01 01 001 001	1.000,00			
3 3 90 33	Passagens e Despesas com Locomoção	0 01 01 102 001	12.546,50			
3 3 90 36	Outros Serviços de Terceiros - Pessoa Física	0 01 01 001 001	2.000,00			
3 3 90 36	Outros Serviços de Terceiros - Pessoa Física	0 01 01 102 001	357.025,88			
3 3 90 39	Outros Serviços de Terceiros - Pessoa Jurídica	0 01 01 001 001	2.000,00			
3 3 90 39	Outros Serviços de Terceiros - Pessoa Jurídica	0 01 01 102 001	208.599,20			
3 3 90 41	Contribuições	0 01 01 102 001	1.309,20			
3 3 90 48	Outros Auxílios Financeiros a Pessoas Físicas	0 01 01 102 001	1.091,00			
3 3 90 92	Despesas de Exercícios Anteriores	0 01 01 102 001	3.491,20			
3 3 90 00	DESPESAS DE CAPITAL				209.744,50	220.654,00
4 4 00 00	Investimentos				209.744,50	
4 4 90 00	Aplicações Diretas			209.744,50		
4 4 90 30	Material de Consumo	0 01 01 102 001	7.637,00			
4 4 90 36	Outros Serviços de Terceiros - Pessoa Física	0 01 01 102 001	13.092,00			
4 4 90 39	Outros Serviços de Terceiros - Pessoa Jurídica	0 01 01 102 001	9.273,50			
4 4 90 51	Obras e Instalações	0 01 01 102 001	32.730,00			
4 4 90 52	Equipamentos e Material Permanente	0 01 01 001 001	3.000,00			
4 4 90 52	Equipamentos e Material Permanente	0 01 01 102 001	141.284,50			
4 4 90 92	Despesas de Exercícios Anteriores	0 01 01 102 001	2.727,50			
4 5 00 00	Inversões Financeiras				10.910,00	
4 5 90 00	Aplicações Diretas			10.910,00		
4 5 90 61	Aquisição de Imóveis	0 01 01 102 001	10.910,00			
TOTAL						1.904.197,00

PREFEITURA MUNICIPAL DE VARZEA

Rua Cel. Felipe Jorge nº 20 CNPJ 08168940/0001-04

Orçamento Programa - Exercício de 2012

Anexo 02

Page 12

NATUREZA DA DESPESA POR ORGÃO

PODER ORGÃO
02 PODER EXECUTIVO
13 SECRETARIA MUNICIPAL DE ASSISTENCIA SOCIAL

Código	Especificação	F R C A	Elemento	Modalidade	Grupo	Categoria Econômica
3.0.00.00	DESPESAS CORRENTES					476.831,40
3.1.00.00	Pessoal e Encargos Sociais				184.770,70	
3.1.90.00	Aplicações Diretas			184.770,70		
3.1.90.04	Contratação por Tempo Determinado	0.01.02.082.001	7.637,00			
3.1.90.04	Contratação por Tempo Determinado	0.01.02.083.001	1.091,00			
3.1.90.11	Vencimentos e Vantagens Fixas - Pessoal Civil	0.01.02.082.001	165.460,00			
3.1.90.11	Vencimentos e Vantagens Fixas - Pessoal Civil	0.01.02.083.001	5.455,00			
3.1.90.13	Obrigações Patronais	0.01.02.082.001	2.400,20			
3.1.90.13	Obrigações Patronais	0.01.02.083.001	1.091,00			
3.1.90.16	Outras Despesas Variáveis - Pessoal Civil	0.01.02.082.001	1.091,00			
3.1.90.92	Despesas de Exercícios Anteriores	0.01.02.082.001	545,50			
3.3.00.00	Outras Despesas Correntes				292.060,70	
3.3.50.00	Transferências a Instituições Privadas sem Fins Lucrativos			3.273,00		
3.3.50.41	Contribuições	0.01.02.082.001	3.273,00			
3.3.90.00	Aplicações Diretas			288.787,70		
3.3.90.14	Diárias - Civil	0.01.02.082.001	4.364,00			
3.3.90.14	Diárias - Civil	0.01.02.083.001	1.091,00			
3.3.90.30	Material de Consumo	0.01.02.082.001	38.730,50			
3.3.90.30	Material de Consumo	0.01.02.083.001	25.093,00			
3.3.90.31	PREMIACOES CULTURAIS, ARTISTICAS, CIENTIFICAS, DESP	0.01.02.082.001	2.182,00			
3.3.90.32	Material de Distribuição Gratuita	0.01.02.082.001	30.002,50			
3.3.90.32	Material de Distribuição Gratuita	0.01.02.083.001	1.418,30			
3.3.90.33	Passagens e Despesas com Locomoção	0.01.02.082.001	7.637,00			
3.3.90.33	Passagens e Despesas com Locomoção	0.01.02.083.001	1.636,50			
3.3.90.36	Outros Serviços de Terceiros - Pessoa Física	0.01.02.082.001	52.913,50			
3.3.90.36	Outros Serviços de Terceiros - Pessoa Física	0.01.02.083.001	50.731,50			
3.3.90.39	Outros Serviços de Terceiros - Pessoa Jurídica	0.01.02.082.001	46.149,30			
3.3.90.39	Outros Serviços de Terceiros - Pessoa Jurídica	0.01.02.083.001	16.365,00			
3.3.90.48	Outros Auxílios Financeiros a Pessoas Físicas	0.01.02.082.001	3.273,00			
3.3.90.48	Outros Auxílios Financeiros a Pessoas Físicas	0.01.02.083.001	3.818,50			
3.3.90.92	Despesas de Exercícios Anteriores	0.01.02.082.001	2.182,00			
3.3.90.92	Despesas de Exercícios Anteriores	0.01.02.083.001	981,90			
3.3.90.93	Indenizações e Restituições	0.01.02.082.001	218,20			
4.0.00.00	DESPESAS DE CAPITAL					134.057,70
4.4.00.00	Investimentos				128.602,70	
4.4.90.00	Aplicações Diretas			128.602,70		
4.4.90.30	Material de Consumo	0.01.02.082.001	5.455,00			
4.4.90.36	Outros Serviços de Terceiros - Pessoa Física	0.01.02.082.001	16.365,00			
4.4.90.39	Outros Serviços de Terceiros - Pessoa Jurídica	0.01.02.082.001	21.820,00			

NATUREZA DA DESPESA POR ORGÃO

PODER ORGÃO 02 PODER EXECUTIVO
 13 SECRETARIA MUNICIPAL DE ASSISTENCIA SOCIAL

Codigo	Especificação	F R - C A	Elemento	Modalidade	Grupo	Categoria Econômica
4 4 90 51	Obras e Instalações	0 01 02 082 001	52 740,00			
4 4 90 51	Obras e Instalações	0 01 02 083 001	6 546,00			
4 4 90 52	Equipamentos e Material Permanente	0 01 02 082 001	14 728,50			
4 4 90 52	Equipamentos e Material Permanente	0 01 02 083 001	8 728,00			
4 4 90 92	Despesas de Exercícios Anteriores	0 01 02 082 001	2 220,20			
4 5 00 00	Inversões Financeiras			5 455,00	5 455,00	
4 5 90 00	Aplicações Diretas					
0 61	Aquisição de Imóveis	0 01 02 082 001	5 455,00			
TOTAL						

NATUREZA DA DESPESA POR ORGÃO

PODER ORGÃO 99 EXTRA ORÇAMENTARIA
 99 RESERVA DE CONTINGENCIA

Código	Especificação	F R C A	Elemento	Modalidade	Grupo	Categoria Econômica
9 0 00 00	RESERVA DE CONTINGENCIA					5 460,00
9 9 00 00	Reserva de Contingência				5 460,00	
9 9 99 00	A Definir			5 460,00		
9 9 99 99	A Classificar	0 01	001 001	5 460,00		5 460,00
TOTAL						5 460,00
TOTAL GERAL						11 000 000,00

PROGRAMA DE TRABALHO

(Inc. II, § 2º, Art. 2º)

01 PODER LEGISLATIVO
01 CAMARA MUNICIPAL

Código	Especificação	Operação Especial	Projetos	Atividades	Total
01	Legislativa		207.565,00	638.605,94	846.170,94
01	031 Ação Legislativa		207.565,00	638.605,94	846.170,94
01	031 0001 PROCESSO LEGISLATIVO		207.565,00	638.605,94	846.170,94
01	031.0001.1001.0000 Const. Ampl. e Ref. do Predio da Camara		134.922,00		134.922,00
01	031.0001.1002.0000 Informatização do Legislativo		8.728,00		8.728,00
01	031.0001.1090.0000 Reequipamento da Camara Municipal		20.275,00		20.275,00
01	031.0001.1091.0000 Aquisição de Veiculo para o Legislativo		43.640,00		43.640,00
01	031.0001.2001.0000 Manutenção da Camara Municipal			92.025,85	92.025,85
01	031.0001.2090.0000 Administração de Recursos Humanos			546.580,09	546.580,09
	TOTAL	0,00	207.565,00	638.605,94	846.170,94

PREFEITURA MUNICIPAL DE VARZEA

Rua Cel. Felipe Jorge nº 20 - CNPJ 08168940/0001-04

Orçamento Programa

Exercício de 2012

Anexo 06

Page 2

PROGRAMA DE TRABALHO

(Inc. II, § 2º, Art. 2º)

02 PODER EXECUTIVO

02 GABINETE DO PREFEITO

Código	Especificação	Operação Especial	Projetos	Atividades	Total
04	Administração		60.005,00	297.265,30	357.270,30
04	122 Administração Geral		60.005,00	297.265,30	357.270,30
04	122 0002 GESTÃO ADMINISTRATIVA		60.005,00	297.265,30	357.270,30
04	122.0002 1003 0000 Aquisição de Veículos		60.005,00		60.005,00
04	122.0002 2002 0000 Manutenção dos Serviços do Gabinete			297.265,30	297.265,30
TOTAL		0,00	60.005,00	297.265,30	357.270,30

PREFEITURA MUNICIPAL DE VARZEA

Rua Cel. Felipe Jorge nº 20 - CNPJ 08168940/0001-04

Orçamento Programa - Exercício de 2012

Anexo 06

Page 3

PROGRAMA DE TRABALHO

(Inc II, § 2º, Art 2º)

02 PODER EXECUTIVO

03 SECRETARIA MUNICIPAL DE ADMINISTRAÇÃO

Código	Especificação	Operação Especial	Projetos	Atividades	Total
04	Administração		60.005,00	987.207,42	1.047.212,42
04	122 Administração Geral		60.005,00	987.207,42	1.047.212,42
04	122 0003 ORGANIZAÇÃO E MODERNIZAÇÃO ADMINISTRATIVA		60.005,00	987.207,42	1.047.212,42
04	122.0003.1005.0000 Aquisição de Veículos		49.095,00		49.095,00
04	122.0003.1031.0000 Aquisição e Desapropriação de Imóveis		10.910,00		10.910,00
04	122.0003.2003.0000 Contrib. a Ent. de Apoio ao Municipalismo			38.185,00	38.185,00
04	122.0003.2004.0000 Parceria Administ. com o Governo Estadual			21.820,00	21.820,00
04	122.0003.2005.0000 Contribuição ao PASEP			21.820,00	21.820,00
04	122.0003.2007.0000 Manutenção dos Serviços Administrativos			905.382,42	905.382,42
04	843 Serviço da Dívida Interna			154.773,00	154.773,00
04	843 0013 ENCARGOS ESPECIAIS			154.773,00	154.773,00
04	843.0013.2006.0000 Encargos com a Dívida Interna			154.773,00	154.773,00
TOTAL		0,00	60.005,00	1.141.980,42	1.201.985,42

PROGRAMA DE TRABALHO
(Inc. II, § 2º, Art 2º)

02 PODER EXECUTIVO

04 SECRETARIA MUNICIPAL DE FINANÇAS

Código	Especificação	Operação Especial	Projetos	Atividades	Total
04	Administração			402 408 60	402 408 60
04	123 Administração Financeira			402 408 60	402 408 60
04	123 0004 ADMINISTRAÇÃO FINANCEIRA			402 408 60	402 408 60
04	123 0004 2008.0000 Manutenção dos Serviços Financeiros			402 408 60	402 408 60
TOTAL		0,00	0,00	402 408 60	402 408 60

PREFEITURA MUNICIPAL DE VARZEA

Rua Cel. Felipe Jorge nº 20 - CNPJ 08168940/0001-04

Orçamento Programa

Exercício de 2012

Anexo 06

Page 5

PROGRAMA DE TRABALHO

(Inc II, § 2º, Art 2º)

02 PODER EXECUTIVO

07 SECRETARIA MUN. EDUCAÇÃO, CULT. DESPORTO

Código	Especificação	Operação Especial	Projetos	Atividades	
12	Educação			138.447,90	138.4
12	122 Administração Geral			138.447,90	138.4
12	122 0003 ORGANIZAÇÃO E MODERNIZAÇÃO ADMINISTRATIVA			138.447,90	138.4
12	122.0003.2029.0000 Manut. Prog. Alimentação Escolar - PNAE			67.642,00	67.6
12	122.0003.2030.0000 Manutenção dos Serviços Adm. da Educação			49.531,40	49.5
12	122.0003.2050.0000 Manut. Prog. Alimentar - PNAC			16.365,00	16.3
12	122.0003.2051.0000 Manut. Prog. Saúde Escolar			4.909,50	4.9
12	361 Ensino Fundamental		504.215,50	2.941.538,20	3.445
12	361 0003 ORGANIZAÇÃO E MODERNIZAÇÃO ADMINISTRATIVA		318.200,00	2.941.538,20	3.259
12	361.0003.1013.0000 Aquisição e Desapropriação de Imóveis		5.455,00		5
12	361.0003.1014.0000 Aquisição de Veículo		41.458,00		41
12	361.0003.1017.0000 Const. Ampl. Ref. de Unid. Ens. FUNDEB 40		125.465,00		125
12	361.0003.1018.0000 Aquisição de Veículo FUNDEB 40%		145.822,00		145
12	361.0003.2025.0000 Manut. das Ativ. do Ensino Fundamental			305.901,40	305
12	361.0003.2026.0000 Manut. do Programa Transporte Escolar			178.588,20	178
12	361.0003.2027.0000 Manut. das Atividades do PDIIF			27.820,50	27
12	361.0003.2028.0000 Manut. das Atividades do Salário Educação			57.277,50	57
12	361.0003.2031.0000 Manutenção das Atividades do FUNDEB 40%			794.626,44	794
12	361.0003.2032.0000 Manutenção das Atividades do FUNDEB 60%			1.577.324,16	1.577
12	361 0007 CRIANÇA NA ESCOLA		74.733,50		74
12	361.0007.1016.0000 Const. Ref. e Ampl. de Unidades de Ensino		74.733,50		74
12	361 0014 ESPORTE E VIDA		111.282,00		111
12	361.0014.1015.0000 Const. Ref. e Ampl. de Unid. Esp. Escolares		111.282,00		111
12	362 Ensino Médio			36.439,40	36
12	362 0003 ORGANIZAÇÃO E MODERNIZAÇÃO ADMINISTRATIVA			36.439,40	36
12	362.0003.2024.0000 Manutenção das Ativ. do Ensino Médio			17.019,60	17
12	364 Ensino Superior			17.019,60	17
12	364 0003 ORGANIZAÇÃO E MODERNIZAÇÃO ADMINISTRATIVA			17.019,60	17
12	364.0003.2023.0000 Manut. das Ativ. do Ensino Superior			67.532,90	67
12	365 Educação Infantil		67.532,90	117.064,30	117
12	365 0007 CRIANÇA NA ESCOLA		67.532,90		67
12	365.0007.1012.0000 Const. Ref. e Ampl. de Unid. do Ens. Infantil		44.621,90		44
12	365.0007.1080.0000 Const. Ampliação e Refor. de Creches		22.911,00		22
12	365.0007.2022.0000 Manutenção do Ensino Infantil			105.063,30	105
12	365.0007.2079.0000 Manut. das Ativ. das Creches			12.001,00	12
12	366 Educação de Jovens e Adultos			33.821,00	33
12	366 0003 ORGANIZAÇÃO E MODERNIZAÇÃO ADMINISTRATIVA			33.821,00	33
12	366.0003.2021.0000 Manut. da Educação de Jovens e Adultos			33.821,00	33
12	392 Difusão Cultural		20.183,50	28.911,50	28

PROGRAMA DE TRABALHO
 (Inc. II, § 2º, Art. 2º)

02 PODER EXECUTIVO

07 SECRETARIA MUN. EDUCAÇÃO, CULT. DESPORTO

Código	Especificação	Operação Especial	Projetos	Atividades	TOTAL
12 392 0003	ORGANIZAÇÃO E MODERNIZAÇÃO ADMINISTRATIVA		20.183,50	28.911,50	49.095,00
12.392.0003.1032.0000	Const. Amp. e Reforma Biblioteca		20.183,50		20.183,50
12.392.0003.2047.0000	Implantação de Brinquedoteca			15.274,00	15.274,00
12.392.0003.2049.0000	Implant. Manut. Coral Jovens/Banda Musical			13.637,50	13.637,50
12 812	Desporto Comunitário		27.275,00	42.549,00	69.824,00
12 812 0003	ORGANIZAÇÃO E MODERNIZAÇÃO ADMINISTRATIVA		27.275,00	42.549,00	69.824,00
12.812.0003.1033.0000	Const. Amp. Reform. Unidades Esportivas		27.275,00		27.275,00
12.812.0003.2019.0000	Apoio Esporte Amador e Ligas Desportivas			26.184,00	26.184,00
12.812.0003.2048.0000	Implant. Projeto Bom de Bola			16.365,00	16.365,00
13	Cultura			20.183,50	20.183,50
13 392	Difusão Cultural			20.183,50	20.183,50
13 392 0017	INCENTIVO A CULTURA			20.183,50	20.183,50
13.392.0017.2020.0000	Programação de Eventos Artístico e Cultural			20.183,50	20.183,50
TOTAL		0,00	619.206,90	3.375.974,40	3.995.181,90

PREFEITURA MUNICIPAL DE VARZEA

Rua Cel. Felipe Jorge nº 20 - CNPJ 08168940/0001-04

Orçamento Programa

Exercício de 2017

Anexo DF

Page 7

PROGRAMA DE TRABALHO

(Inc. II, § 2º, Art. 2º)

02 PODER EXECUTIVO

08 SECRETARIA MUNICIPAL DE AGRICULTURA

Código	Especificação	Operação Especial	Projetos	Atividades	
20	Agricultura		112.373,00		112.373,00
20	544 Recursos Hidricos		112.373,00		112.373,00
20	544 0016 AGUA POTAVEL		112.373,00		112.373,00
20.544.0016.1020.0000	Const. e Inst. de Poços e Cisterna		31.639,00		31.639,00
20.544.0016.1021.0000	Const. Ampl. Sist. de Abat. e Trat. de Água		41.458,00		41.458,00
20.544.0016.1022.0000	Const. Reforma e Ampliação do Matadouro		39.276,00		39.276,00
20	606 Extensão Rural		158.381,00	183.506,20	341.887,20
20	606 0008 PEQUENO AGRICULTOR ASSISTIDO		158.381,00	183.506,20	341.887,20
20.606.0008.1019.0000	Aquisição de Maquinas e Implem. Agric.		23.640,00		23.640,00
20.606.0008.1023.0000	Ampliação e Reforma do Mercado Público		84.917,00		84.917,00
20.606.0008.1039.0000	Const. Recup. de Açudes e Barragens		49.824,00		49.824,00
20.606.0008.2033.0000	Apoio ao Pequeno Produtor Rural			60.005,00	60.005,00
20.606.0008.2034.0000	Manut. Ativid. da Secretaria			115.318,70	115.318,70
20.606.0008.2151.0000	Reestrut. da Feira Livre			8.182,50	8.182,50
TOTAL		0,00	270.754,00	183.506,20	454.260,20

PROGRAMA DE TRABALHO
 (Inc II, § 2º, Art 2º)

02 PODER EXECUTIVO

11 SECRETARIA MUNICIPAL DE TRANSPORTE

Código	Especificação	Operação Especial	Projetos	Atividades	Total
26	Transporte		130 920,00	70 587,70	201 507,70
26	782 Transporte Rodoviário		130 920,00	70 587,70	201 507,70
26	782 0021 EXPANSÃO E MELHORIA INFRA ESTRUT. RODOVIARIA		130 920,00	70 587,70	201 507,70
26	782 0021.1025.0000 Construção e Recup. Estradas Vicinais		70 915,00		70 915,00
26	782 0021.1035.0000 Const. Amp. Ref. da Garagem Municipal		16 365,00		16 365,00
26	782 0021.1130.0000 Aquisição de Veículos		32 730,00		32 730,00
26	782 0021.1134.0000 Desvio de Rios e Recuperação das Margens		10 910,00		10 910,00
26	782 0021.2046.0000 Manutenção das Atividades da Secretaria			70 587,70	70 587,70
TOTAL		0,00	130 920,00	70 587,70	201 507,70

PREFEITURA MUNICIPAL DE VARZEA

Rua Cel. Felipe Jorge nº 20 - CNPJ 08168940/0001-04

Orçamento Programa - Exercício de 2012

Anexo 06

Page 10

PROGRAMA DE TRABALHO

(Inc. II, § 2º, Art. 2º)

02 PODER EXECUTIVO

12 SECRETARIA MUNICIPAL DE SAÚDE

Código	Especificação	Operação Especial	Projetos	Atividades
10	Saúde			772.289,20
10	122 Administração Geral			772.289,20
10	122 0006 SAÚDE PARA TODOS			772.289,20
10.122.0006.2017.0000	Manutenção das Atividades do FMS			752.289,20
10.122.0006.2052.0000	Manutenção do Bloco Gestão do SUS			20.000,00
10	301 Atenção Básica		237.287,50	865.062,38
10	301 0006 SAÚDE PARA TODOS		237.287,50	865.062,38
10.301.0006.1004.0000	Aquisição de Ambulância		125.460,00	
10.301.0006.1007.0000	Aquisição e Desapropriação de Imóveis		10.910,00	
10.301.0006.1010.0000	Aquisição de Veículos		38.185,00	
10.301.0006.1011.0000	Const. Ampl e Ref de Unidades de Saúde		62.732,50	
10.301.0006.2010.0000	Man. Bloco Assist. Amb. e Hospitalar - MAC			219.724,90
10.301.0006.2014.0000	Manut. Bloco Atenção Básica - PACS			210.451,40
10.301.0006.2015.0000	Manut. do Bloco da Atenção Básica - PSF e SB			385.210,88
10.301.0006.2018.0000	Manutenção do Conselho Mun. de Saúde			49.675,20
10	303 Suporte Profilático e Terapêutico			60.005,00
10	303 0006 SAÚDE PARA TODOS			60.005,00
10.303.0006.2016.0000	Manutenção Bloco Assist. Farmaceutica			60.005,00
10	304 Vigilância Sanitária			73.275,50
10	304 0006 SAÚDE PARA TODOS			73.275,50
10.304.0006.2012.0000	Manut. Bloco Vig. em Saúde - V. Sanitária			73.275,50
10	305 Vigilância Epidemiológica			106.151,80
10	305 0006 SAÚDE PARA TODOS			106.151,80
10.305.0006.2013.0000	Manut. Bloco Vig. em Saúde Epidemiológica e Ambiental			106.151,80
TOTAL		0,00	237.287,50	1.876.783,88

PREFEITURA MUNICIPAL DE VARZEA

Rua Cel. Felipe Jorge nº 20 - CNPJ 08168940/0001-04

Orçamento Programa - Exercício de 2012

Anexo 06

Page 11

PROGRAMA DE TRABALHO

(Inc. II, § 2º, Art. 2º)

02 PODER EXECUTIVO

13 SECRETARIA MUNICIPAL DE ASSISTENCIA SOCIAL

Código	Especificação	Operação Especial	Projetos	Atividades	Total
08	Assistência Social			14 619,40	14 619,40
08	241 Assistência ao Idoso			14 619,40	14 619,40
08	241 0009 ASSISTENCIA SOCIAL			14 619,40	14 619,40
08.241.0009.2040.0000	Prog. de Proteção Básica ao Idoso			14 619,40	14 619,40
08	242 Assistência ao Portador de Deficiência			10 473,60	10 473,60
08	242 0009 ASSISTENCIA SOCIAL			10 473,60	10 473,60
08.242.0009.2039.0000	Programa de Apoio ao Deficiente			10 473,60	10 473,60
08	243 Assistência à Criança e ao Adolescente			124 046,70	124 046,70
08	243 0009 ASSISTENCIA SOCIAL			13 092,00	13 092,00
08.243.0009.2037.0000	Manut. das Atividades do CRAS			13 092,00	13 092,00
08	243 0011 CRIANÇA E ADOLESCENTE ASSISTIDO			110 954,70	110 954,70
08.243.0011.2035.0000	Manutenção do Programa Projovem			18 983,40	18 983,40
08.243.0011.2038.0000	Prog. de Errad. do Trab. Infantil - Peti			63 278,00	63 278,00
08.243.0011.2054.0000	Manut. Prog. Prot. Social Especial			28 693,30	28 693,30
08	244 Assistência Comunitária		5 455,00	359 548,90	365 003,90
08	244 0009 ASSISTENCIA SOCIAL		5 455,00	327 364,40	332 819,40
08.244.0009.1048.0000	Aquisição e Desapropriação de Imóveis		5 455,00		5 455,00
08.244.0009.2036.0000	Manut. Ativ. Fundo Municipal de Assist.			215 755,10	215 755,10
08.244.0009.2041.0000	Manutenção do Piso Básico de Transição			38 075,90	38 075,90
08.244.0009.2044.0000	Apoio em Capacitação Profissional			13 092,00	13 092,00
08.244.0009.2053.0000	Manutenção do Programa Comida na Mesa			21 820,00	21 820,00
08.244.0009.2137.0000	Manut. das Ativ. de Bolsa Família			24 438,40	24 438,40
08.244.0009.2150.0000	Manutenção das Atividades do IGDEF			14 183,00	14 183,00
08	244 0011 CRIANÇA E ADOLESCENTE ASSISTIDO			32 184,50	32 184,50
08.244.0011.2042.0000	Manut. das Ativ. do Conselho Tutelar			32 184,50	32 184,50
16	Habitação		96 745,50		96 745,50
16	482 Habitação Urbana		96 745,50		96 745,50
16	482 0019 EXPANSÃO E MELHORIA DE INFRA-ESTRUTURA ASSIST.		96 745,50		96 745,50
16.482.0019.1122.0000	Const. Reforma de Unidades Habitacionais		96 745,50		96 745,50
TOTAL		0,00	102 200,50	508 688,60	610 889,10

PREFEITURA MUNICIPAL DE VARZEA

Rua Cel. Felipe Jorge nº 20 - CNPJ:08168940/0001-04

Orçamento Programa

Exercício de 2012

Anexo 06

Page 12

PROGRAMA DE TRABALHO

(Inc II, § 2º, Art 2º)

99 EXTRA ORÇAMENTARIA

99 RESERVA DE CONTINGENCIA

Código	Especificação	Operação Especial	Projetos	Atividades	Total
99	Reserva de Contingência	5.460,00			5.460,00
99	999 Reserva de Contingência	5.460,00			5.460,00
99	999 9999 RESERVA DE CONTINGENCIA	5.460,00			5.460,00
99	999 9999 9999 0000 RESERVA DE CONTINGENCIA	5.460,00			5.460,00
	TOTAL	5.460,00	0,00	0,00	5.460,00
	TOTAL GERAL	5.460,00	2.135.048,20	8.859.491,80	11.000.000,00

PREFEITURA MUNICIPAL DE VARZEA

Rua Cel. Felipe Jorge nº 20 - CNPJ:08168940/0001-04

Orçamento Programa - Exercício de 2012

Anexo 09

Page 1

DEMONSTRATIVO DAS DESPESAS POR ORGÃO E FUNÇÕES DE GOVERNO

(Inc. II, § 2º, Art. 2º)

UNIDADE	01 01	CAMARA MUNICIPAL	Valor
Função	01	Legislativa	846 170,94
UNIDADE	02 02	GABINETE DO PREFEITO	Valor
Função	04	Administração	357 270,30
UNIDADE	02 03	SECRETARIA MUNICIPAL DE ADMINISTRAÇÃO	Valor
Função	04	Administração	1 201 985,42
UNIDADE	02 04	SECRETARIA MUNICIPAL DE FINANÇAS	Valor
Função	04	Administração	402 408,50
UNIDADE	02 07	SECRETARIA MUN. EDUCAÇÃO, CULT. DESPORTO	Valor
Função	12	Educação	3 974 997,80
Função	13	Cultura	20 183,50
UNIDADE	02 08	SECRETARIA MUNICIPAL DE AGRICULTURA	Valor
Função	20	Agricultura	454 260,20
UNIDADE	02 10	SECRET. MUN. ESP. MEIO AMBIENTE/URBANISMO	Valor
Função	15	Urbanismo	810 795,06
UNIDADE	02 11	SECRETARIA MUNICIPAL DE TRANSPORTE	Valor
Função	26	Transporte	201 507,70
UNIDADE	02 12	SECRETARIA MUNICIPAL DE SAÚDE	Valor
Função	10	Saúde	2 114 071,38
UNIDADE	02 13	SECRETARIA MUNICIPAL DE ASSISTENCIA SOCIAL	Valor
Função	08	Assistência Social	514 143,60
Função	16	Habitação	96 745,50
UNIDADE	99 99	RESERVA DE CONTINGENCIA	Valor
Função	99	Reserva de Contingência	5 460,00
TOTAL GERAL			11 000 000,00

DEMONSTRATIVO DAS DESPESAS POR ORGÃO E FUNÇÕES DE GOVERNO
(Inc II, § 2º, Art. 2º)

RESUMO DO TOTAL ORÇADO POR ORGÃO		
		846 170.94
01 01	CAMARA MUNICIPAL	357 270.30
02 02	GABINETE DO PREFEITO	1 201 985.42
02 03	SECRETARIA MUNICIPAL DE ADMINISTRAÇÃO	402 408.60
02 04	SECRETARIA MUNICIPAL DE FINANÇAS	3 995 181.30
02 07	SECRETARIA MUN. EDUCAÇÃO, CULT. DESPORTO	454 260.20
02 08	SECRETARIA MUNICIPAL DE AGRICULTURA	810 795.06
02 10	SECRET. MUN. ESP. MEIO AMBIENTE/URBANISMO	201 507.70
02 11	SECRETARIA MUNICIPAL DE TRANSPORTE	2 114 071.38
02 12	SECRETARIA MUNICIPAL DE SAUDE	610 889.10
02 13	SECRETARIA MUNICIPAL DE ASSISTENCIA SOCIAL	5 460.00
99 99	RESERVA DE CONTINGENCIA	
	TOTAL	11 000 000.00

RESUMO DO TOTAL ORÇADO POR FUNÇÃO		
		846 170.94
01	Legislativa	1 961 664.32
04	Administração	514 143.60
08	Assistência Social	2 114 071.38
10	Saude	3 974 997.80
12	Educação	20 183.50
13	Cultura	810 795.06
15	Urbanismo	96 745.50
16	Habitação	454 260.20
20	Agricultura	201 507.70
26	Transporte	5 460.00
99	Reserva de Contingência	
	TOTAL	11 000 000.00

8 F.M.A.S.-FUNDO MUNICIPAL DE ASSISTÊNCIA SOCIAL-FMAS

RECEITA

Classif	Discriminação	Valor R\$
1721.34.03	Transf. Recursos do FNAS - PETI	42.549,00
1761.04.00	Transf. Convênios da União Dest a Progs de Combate a Fome	63.278,00
1761.03.00	Transf. Convênios da União Dest a Progs de Assistência Social	41.458,00
1721.34.04	Transf. Recursos do FNAS - PRO JOVEM	40.912,50
1325.01.04	Rec Remuner de Depósitos de Recur Vinculados - FNAS	15.000,00
1721.34.02	Transf. Recursos do FNAS - PVMC	24.874,80
1721.34.01	Transf. Recursos FNAS - IGDBF	37.094,00
1721.34.00	Transf. Recursos do Fundo Nac de Assistência Social - FNAS	52.913,50
	Recursos Próprios do Município	294.991,30
TOTAL		613.071,10

PLANO DE APLICACAO

Classif	Discriminação	Valor R\$
08.244.0009.2036.000	Manut. Ativ. Fundo Municipal de Assist.	215.755,10
08.244.0009.1048.000	Aquisição e Desapropriação de Imóveis	5.455,00
08.243.0011.2054.000	Manut. Prog. Prot. Social Especial	28.693,30
08.244.0009.2041.000	Manutenção do Piso Básico de Transição	38.075,90
08.243.0011.2038.000	Prog. de Errad. do Trab. Infantil - Peti	63.278,00
08.243.0009.2037.000	Manut. das Atividades do CRAS	13.092,00
08.242.0009.2039.000	Programa de Apoio ao Deficiente	10.473,60
08.241.0009.2040.000	Prog. de Proteção Básica ao Idoso	14.619,40
08.244.0009.2044.000	Apoio em Capacitação Profissional	13.092,00
08.244.0009.2053.000	Manutenção do Programa Comida na Mesa	21.820,00
08.244.0009.2137.000	Manut. das Ativ. do Bolsa Família	24.438,40
08.244.0009.2150.000	Manutenção das Atividades do IGDBF	14.183,00
08.244.0011.2042.000	Manut. das Ativ. do Conselho Tutelar	32.184,50
16.482.0019.1122.000	Const. Reforma de Unidades Habitacionais	96.745,50
20.606.0008.1023.000	Ampliação e Reforma do Mercado Público	2.182,00
08.243.0011.2035.000	Manutenção do Programa ProJovem	18.983,40
TOTAL		613.071,10

PREFEITURA MUNICIPAL DE VARZEA
Rua Cel. Felipe Jorge nº 20 - CNPJ 08168940/0001-04

Orçamento Programa - Exercício de 2012

Anexo 10

ORÇAMENTO DOS FUNDOS ESPECIAIS

Page 2

(Inc. I, § 2º, Art. 2º)

10 F.M.S.-FUNDO MUNICIPAL DE SAÚDE - FMS

RECEITA

Classif	Discriminação	Valor R\$
1721 33 07	Transf. Vigilância Sanitária	19.638,00
1600 05 01	Serviços Hospitalares	1.963,80
1600 05 99	Outros Serviços de Saúde	436,40
1721 33 01	Transf. Atenção Básica - PAB FIXO	156.380,00
1721 33 02	Transf. Atenção Básica - PSF	370.940,00
1721 33 03	Transf. Atenção Básica - PSB	152.740,00
1721 33 05	Transf. Média e Alta Complexidade - MAC	38.185,00
1721 33 06	Transf. Vigilância Epidem. Ambiental	42.549,00
1325 01 03	Rec Remuner de Depósitos de Recur Vinculados- FUNDO DE SAUDE	14.364,00
1721 33 08	Transf. Assist. Farmacêutica Básica - AFB	67.642,00
1721 33 09	Transf. Atenção Básica - PAB VARIÁVEL	40.000,00
1721 33 10	Transf. Atenção Básica - PSE	40.000,00
1721 33 99	Outras Transfer. do SUS - Fundo a Fundo	12.913,50
1761 01 00	Transf. Convênios da União p/ o Sistema Único de Saúde - SUS	87.498,20
2471 01 00	Transf. Convênio da União p/ o Sistema Único de Saúde - SUS	109.100,00
2472 01 00	Transf. Convên dos Estados p/ o Sistema Único de Saúde - SUS	109.972,80
	Recursos Próprios do Município	639.748,68
TOTAL		1.904.071,38

PLANO DE APLICACAO

Classif	Discriminação	Valor R\$
10 301 0006 2014 000	Manut. Bloco Atenção Básica - PACS	180.451,40
10 301 0006 2015 000	Manut. do Bloco da Atenção Básica - PSF e SB	305.210,88
10 301 0006 2010 000	Man. Bloco Assist. Amb. e Hospitalar - MAC	189.724,90
10 301 0006 1011 000	Const. Ampl. e Ref. de Unidades de Saúde	62.732,50
10 301 0006 2018 000	Manutenção do Conselho Mun. de Saúde	29.675,20
10 303 0006 2016 000	Manutenção Bloco Assist. Farmacêutica	60.005,00
10 304 0006 2012 000	Manut. Bloco Vig. em Saúde - V. Sanitária	33.275,50
10 301 0006 1010 000	Manut. Bloco Vig. em Saúde - V. Sanitária	38.185,00
10 301 0006 1010 000	Aquisição de Veículos	10.910,00
10 301 0006 1007 000	Aquisição e Desapropriação de Imóveis	65.460,00
10 301 0006 1004 000	Aquisição de Ambulância	10.000,00
10 122 0006 2052 000	Manutenção do Bloco Gestão do SUS	842.289,20
10 122 0006 2017 000	Manutenção das Atividades do FMS	76.151,80
10 305 0006 2013 000	Manut. Bloco Vigil. em Saúde - Epidemiológica e Ambiental	
TOTAL		1.904.071,38

PREFEITURA MUNICIPAL DE VARZEA
Rua Cel Felipe Jorge nº 20 - CNPJ 08168940/0001-04

Orçamento Programa - Exercício de 2012

Anexo 10

ORÇAMENTO DOS FUNDOS ESPECIAIS

Page 3

(Inc I, § 2º, Art. 2º)

12 FUNDEB-FUNDO DE MANUTENÇÃO E DESENVOLVIMENTO DA EDUCAÇÃO-FUNDEB

RECEITA

Classif	Discriminação	Valor R\$
1325.01.02	Rec Remuner de Depositos de Recur Vinculados- FUNDEB	14.364,00
1724.01.00	Transf Recursos Fundo Manut e Desenv Ens Fundamental -FUNDEB	2.628.873,60
TOTAL		2.643.237,60

PLANO DE APLICACAO

Classif	Discriminação	Valor R\$
12.361.0003.1017.000	Const., Ampl., Ref de Unid Ens. FUNDEB 40	125.465,00
12.361.0003.1018.000	Aquisição de Veiculo FUNDEB 40%	145.822,00
12.361.0003.2031.000	Manutenção das Atividades do FUNDEB 40%	794.626,44
12.361.0003.2032.000	Manutenção das Atividades do FUNDEB 60%	1.577.324,16
TOTAL		2.643.237,60

PREFEITURA MUNICIPAL DE VARZEA

Rua Cel Felipe Jorge nº 20 - CNPJ 08168940/0001-04

Orçamento Programa - Exercício de 2012

RECEITA E DESPESA DA ADMINISTRAÇÃO INDIRETA

Quadro 1

Page 1

ENTIDADE: 3 FUNDO MUNICIPAL DE SAÚDE

RECEITA

Código	Discriminação	Valor \$
1721 33 07	Transf Vigilância Sanitária	
1761 01 00	Transf Convênios da União p/ o Sistema Único de Saúde - SUS	19.638,00
2472 01 00	Transf Convên dos Estados p/ o Sistema Único de Saúde - SUS	87.498,20
1721.33.09	Transf. Atenção Básica - PAB VARIÁVEL	109.972,80
1721 33.10	Transf Atenção Básica - PSE	40.000,00
1121 17 00	Taxa de Fiscal de Vigilância Sanitária	40.000,00
1721 33 99	Outras Transfer do SUS - Fundo a Fundo	1.091,00
1721 33 08	Transf Assist Farmaceutica Basica - AFB	12.913,50
2471 01 00	Transf Convênio da União p/ o Sistema Único de Saúde - SUS	67.642,00
1721 33 06	Transf Vigilância Epidem Ambiental	109.100,00
1721 33 05	Transf Média e Alta Complexidade - MAC	42.549,00
1721 33 03	Transf Atenção Basica - PSB	38.185,00
1721 33 02	Transf Atenção Basica - PSF	152.740,00
1721 33 01	Transf Atenção Basica - PAB FIXO	370.940,00
1600 05 99	Outros Serviços de Saúde	156.380,00
1600 05 01	Serviços Hospitalares	436,40
1325 01 03	Rec Remuner de Depósitos de Recur Vinculados- FUNDO DE SA	1.963,80
-	Transferência Financeira a Receber	14.364,00
	TOTAL	638.657,68
		1.904.071,38

PLANO DE APLICAÇÃO

CLoc	Func/Prog	Catgo	Discriminação	Valor - \$
10			Saúde	
	10 304		Vigilância Sanitária	
	10 304 0006		SAUDE PARA TODOS	
	10 304 0006 2012 0000		Manut Bloco Vig em Saúde - V Sanitaria	
		3 1 90	Pessoal e Encargos Sociais	22.801,90
	10 301		Atenção Básica	
	10 301 0006		SAUDE PARA TODOS	
	10 301 0006 2015 0000		Manut do Bloco da Atenção Basica - PSF e SB	
		3 1 90	Pessoal e Encargos Sociais	112.963,20
		3 3 90	Outras Despesas Correntes	182.974,18
	10 301 0006 2015 0000		Manut do Bloco da Atenção Basica - PSF e SB	
		4 4 90	Investimentos	9.273,50
	10 301 0006 2018 0000		Manutenção do Conselho Mun de Saúde	
		3 3 90	Outras Despesas Correntes	29.675,20
	10 303		Suporte Profilático e Terapêutico	
	10 303 0006		SAUDE PARA TODOS	
	10 303 0006 2016 0000		Manutenção Bloco Assist Farmaceutica	

PREFEITURA MUNICIPAL DE VARZEA

Rua Cel. Felipe Jorge nº 20 - CNPJ.08168940/0001-04

Orçamento Programa - Exercício de 2012

RECEITA E DESPESA DA ADMINISTRAÇÃO INDIRETA

Quadro

Page

10		Saúde	
10 303		Suporte Profilático e Terapêutico	
10 303 0006		SAUDE PARA TODOS	
10 303 0006 2016 0000		Manutenção Bloco Assist. Farmaceutica	
	3 3 90	Outras Despesas Correntes	60 005 00
10 301		Atenção Básica	
10 301 0006		SAUDE PARA TODOS	
10 301 0006 2014 0000		Manut. Bloco Atenção Basica - PACS	
	4 4 90	Investimentos	3 273 00
10 304		Vigilância Sanitária	
10 304 0006		SAUDE PARA TODOS	
10 304 0006 2012 0000		Manut. Bloco Vig. em Saude - V. Santana	
	3 3 90	Outras Despesas Correntes	7 746 10
10 304 0006 2012 0000		Manut. Bloco Vig. em Saude - V. Santana	
	4 4 90	Investimentos	2 727 50
10 305		Vigilância Epidemiológica	
10 305 0006		SAUDE PARA TODOS	
10 305 0006 2013 0000		Manut. Bloco Vigil. em Saude - Epidemiologica e Ambiental	
	3 1 90	Pessoal e Encargos Sociais	64 805 40
	3 3 90	Outras Despesas Correntes	8 618 90
10 305 0006 2013 0000		Manut. Bloco Vigil. em Saude - Epidemiologica e Ambiental	
	4 4 90	Investimentos	2 727 50
10 122		Administração Geral	
10 122 0006		SAUDE PARA TODOS	
10 122 0006 2017 0000		Manutenção das Atividades do FMS	
	3 1 90	Pessoal e Encargos Sociais	344 756 00
10 301		Atenção Básica	
10 301 0006		SAUDE PARA TODOS	
10 301 0006 1007 0000		Aquisição e Desapropriação de Imóveis	
	4 5 90	Inversões Financeiras	10 910 00
10 122		Administração Geral	
10 122 0006		SAUDE PARA TODOS	
10 122 0006 2017 0000		Manutenção das Atividades do FMS	
	3 3 90	Outras Despesas Correntes	475 167 70
10 122 0006 2017 0000		Manutenção das Atividades do FMS	
	4 4 90	Investimentos	22 365 50
10 122 0006 2052 0000		Manutenção do Bloco Gestão do SUS	
	3 3 90	Outras Despesas Correntes	7 000 00
10 122 0006 2052 0000		Manutenção do Bloco Gestão do SUS	
	4 4 90	Investimentos	3 000 00
10 301		Atenção Básica	
10 301 0006		SAUDE PARA TODOS	
10 301 0006 1004 0000		Aquisição de Ambulancia	
	4 4 90	Investimentos	65 460 00
10 301 0006 2014 0000		Manut. Bloco Atenção Basica - PACS	
	3 3 90	Outras Despesas Correntes	8 618 90

PREFEITURA MUNICIPAL DE VARZEA

Rua Cel Felipe Jorge nº 20 - CNPJ 08168940/0001-04

Orçamento Programa - Exercício de 2012

Quadro 15

Page 3

RECEITA E DESPESA DA ADMINISTRAÇÃO INDIRETA

10				Saúde	
10	301			Atenção Básica	
10	301	0006		SAUDE PARA TODOS	
10	301	0006	1010	Aquisição de Veiculos	
			4	investimentos	38 185,00
			4	investimentos	62 732,50
10	301	0006	2010	Man Bloco Assist Amb e Hospitalar - MAC	
			3	Pessoal e Encargos Sociais	61 096,00
			3	Outras Despesas Correntes	128 628,90
			3	Pessoal e Encargos Sociais	168 559,50
TOTAL					1 904 071,38

PREFEITURA MUNICIPAL DE VARZEA

Rua Cel Felipe Jorge nº 20 - CNPJ 08168940/0001-04

Orçamento Programa - Exercício de 2012

Quadro 15

RECEITA E DESPESA DA ADMINISTRAÇÃO INDIRETA

Page 4

ENTIDADE: 4 FUNDO MUNICIPAL DE ASSISTÊNCIA SOCIAL

RECEITA

Código	Discriminação	Valor \$
1325.01.04	Rec Remuner de Depósitos de Recur Vinculados - FNAS	15.000,00
1761.04.00	Transf Convênios da União Dest a Progs de Combate à Fome	63.278,00
1721.34.00	Transf Recursos do Fundo Nac de Assistência Social - FNAS	52.913,50
1761.03.00	Transf Convênios da União Dest a Progs de Assistência Social	41.458,00
1721.34.04	Transf Recursos do FNAS - PRO JOVEM	40.912,50
1721.34.03	Transf Recursos do FNAS - PETI	42.549,00
1721.34.02	Transf Recursos do FNAS - PVMC	24.874,80
1721.34.01	Transf Recursos FNAS - IGDBF	37.094,00
	Transferência Financeira a Receber	292.809,30
	TOTAL	610.889,10

PLANO DE APLICAÇÃO

CLoc	Func/Prog	Catgo	Discriminação	Valor - \$
08			Assistência Social	
	08 244		Assistência Comunitária	
	08 244 0009		ASSITENCIA SOCIAL	
	08 244 0009 2053	0000	Manutenção do Programa Comida na Mesa	
		3 3 90	Outras Despesas Correntes	21.820,00
		3 3 90	Outras Despesas Correntes	13.092,00
		3 3 90	Outras Despesas Correntes	21.165,40
	08 244 0009 2137	0000	Manut das Ativ do Bolsa Família	
		4 4 90	Investimentos	3.273,00
	08 244 0009 2041	0000	Manutenção do Piso Basico de Transição	
		3 3 90	Outras Despesas Correntes	38.075,90
	08 244 0009 2036	0000	Manut Ativ Fundo Municipal de Assist	
		4 4 90	Investimentos	3.600,30
	08 244 0009 2036	0000	Manut Ativ Fundo Municipal de Assist	
		3 3 90	Outras Despesas Correntes	50.186,00
		3 3 50	Outras Despesas Correntes	3.273,00
		3 3 90	Outras Despesas Correntes	10.910,00
	08 244 0009 2150	0000	Manutenção das Atividades do IGDBF	
		4 4 90	Investimentos	3.273,00
	08 244 0011		CRIANÇA E ADOLESCENTE ASSISTIDO	
	08 244 0011 2042	0000	Manut das Ativ do Conselho Tutelar	
		3 1 90	Pessoal e Encargos Sociais	18.437,90
		3 3 90	Outras Despesas Correntes	11.128,20
	08 244 0011 2042	0000	Manut das Ativ do Conselho Tutelar	
		4 4 90	Investimentos	2.618,40

PREFEITURA MUNICIPAL DE VARZEA

Rua Cel. Felipe Jorge nº 20 - CNPJ.08168940/0001-04

Orçamento Programa - Exercício de 2012

RECEITA E DESPESA DA ADMINISTRAÇÃO INDIRETA

Quadro 1

Page

16		Habitação		
16 482		Habitação Urbana		
16 482 0019		EXPANSÃO E MELHORIA DE INFRA ESTRUTURA ASSIST		
16 482 0019 1122 0000		Const. Reforma de Unidades Habitacionais		
	4 4 90	Investimentos		96.741,00
08		Assistência Social		
08 241		Assistência ao Idoso		
08 241 0009		ASSITENCIA SOCIAL		
08 241 0009 2040 0000		Prog. de Proteção Basica ao Idoso		
	4 4 90	Investimentos		1.854,71
08 243		Assistência à Criança e ao Adolescente		
08 243 0011		CRIANÇA E ADOLESCENTE ASSISTIDO		
08 243 0011 2035 0000		Manutenção do Programa ProJovem		
	3 3 90	Outras Despesas Correntes		12.437,40
08 241		Assistência ao Idoso		
08 241 0009		ASSITENCIA SOCIAL		
08 241 0009 2040 0000		Prog. de Proteção Basica ao Idoso		
	3 3 90	Outras Despesas Correntes		12.764,71
08 242		Assistência ao Portador de Deficiência		
08 242 0009		ASSITENCIA SOCIAL		
08 242 0009 2039 0000		Programa de Apoio ao Deficiente		
	3 3 90	Outras Despesas Correntes		8.509,80
08 242 0009 2039 0000		Programa de Apoio ao Deficiente		
	4 4 90	Investimentos		1.967,30
08 243		Assistência à Criança e ao Adolescente		
08 243 0009		ASSITENCIA SOCIAL		
08 243 0009 2037 0000		Manut. das Atividades do CRAS		
	3 1 90	Pessoal e Encargos Sociais		7.637,00
	3 3 90	Outras Despesas Correntes		5.455,00
08 244		Assistência Comunitária		
08 244 0009		ASSITENCIA SOCIAL		
08 244 0009 2036 0000		Manut. Ativ. Fundo Municipal de Assist		
	3 1 90	Pessoal e Encargos Sociais		158.695,00
08 243		Assistência à Criança e ao Adolescente		
08 243 0011		CRIANÇA E ADOLESCENTE ASSISTIDO		
08 243 0011 2035 0000		Manutenção do Programa ProJovem		
	4 4 90	Investimentos		6.540,00
08 243 0011 2038 0000		Prog. de Errad. do Trab. Infantil - Peti		
	3 3 90	Outras Despesas Correntes		56.732,00
08 243 0011 2038 0000		Prog. de Errad. do Trab. Infantil - Peti		
	4 4 90	Investimentos		6.540,00
08 243 0011 2054 0000		Manut. Prog. Prot. Social Especial		
	3 3 90	Outras Despesas Correntes		26.510,00
08 243 0011 2054 0000		Manut. Prog. Prot. Social Especial		
	4 4 90	Investimentos		2.180,00
08 244		Assistência Comunitária		

PREFEITURA MUNICIPAL DE VARZEA

Rua Cel. Felipe Jorge nº 20 - CNPJ.08168940/0001-04

Orçamento Programa - Exercício de 2012

Quadro 15

RECEITA E DESPESA DA ADMINISTRAÇÃO INDIRETA

Page 6

08		Assistência Social	
08 244		Assistência Comunitária	
08 244 0009		ASSITENCIA SOCIAL	
08 244 0009 1048 0000		Aquisição e Desapropriação de Imóveis	
	4 5 90	Inversões Financeiras	5 455 00
TOTAL			610 889 10

PREFEITURA MUNICIPAL DE VARZEA

Rua Cel. Felipe Jorge nº 20 - CNPJ 08168940/0001-04

Orçamento Programa - Exercício de 2012

Anexo 11

Page: 1

SEGURIDADE SOCIAL

Código	Especificação	Categoria	Função
08	Assistência Social		514 143,60
3.1.90.04.00	CONTRATAÇÃO POR TEMPO DETERMINADO	8 728,00	
3.1.90.11.00	VENCIMENTOS E VANTAGENS FIXAS - PESSOAL CIVIL	170 915,00	
3.1.90.13.00	OBRIGAÇÕES PATRONAIS	3 491,20	
3.1.90.16.00	OUTRAS DESPESAS VARIÁVEIS - PESSOAL CIVIL	1 091,00	
3.1.90.92.00	DESPESAS DE EXERCÍCIOS ANTERIORES	545,50	
3.3.50.41.00	CONTRIBUIÇÕES	3 273,00	
3.3.90.14.00	DIÁRIAS - PESSOAL CIVIL	5 455,00	
3.3.90.30.00	MATERIAL DE CONSUMO	63 823,50	
3.3.90.31.00	PREMIOS CULTURAIS, ARTÍSTICOS, CIENTÍFICOS, E	2 182,00	
3.3.90.32.00	MATERIAL DE DISTRIBUIÇÃO GRATUITA	31 420,80	
3.3.90.33.00	PASSAGENS E DESPESAS COM LOCOMOÇÃO	9 273,50	
3.3.90.36.00	OUTROS SERVIÇOS DE TERCEIROS - PESSOA FÍSICA	103 645,00	
3.3.90.39.00	OUTROS SERVIÇOS DE TERCEIROS - PESSOA JURÍDICA	62 514,30	
3.3.90.48.00	OUTROS AUXÍLIOS FINANCEIROS A PESSOA FÍSICA	7 091,50	
3.3.90.92.00	DESPESAS DE EXERCÍCIOS ANTERIORES	3 163,90	
3.3.90.93.00	INDENIZAÇÕES E RESTITUIÇÕES	218,20	
4.4.90.51.00	OBRAS E INSTALAÇÕES	6 546,00	
4.4.90.52.00	EQUIPAMENTOS E MATERIAL PERMANENTE	23 456,50	
4.4.90.92.00	DESPESAS DE EXERCÍCIOS ANTERIORES	1 854,70	
4.5.90.61.00	AQUISIÇÃO DE IMÓVEIS	5 455,00	
10	Saúde		1.904.071,38
3.1.90.04.00	CONTRATAÇÃO POR TEMPO DETERMINADO	167 840,50	
3.1.90.11.00	VENCIMENTOS E VANTAGENS FIXAS - PESSOAL CIVIL	555 319,00	
3.1.90.13.00	OBRIGAÇÕES PATRONAIS	47 676,70	
3.1.90.16.00	OUTRAS DESPESAS VARIÁVEIS - PESSOAL CIVIL	2 072,90	
3.1.90.92.00	DESPESAS DE EXERCÍCIOS ANTERIORES	2 072,90	
3.3.90.14.00	DIÁRIAS - PESSOAL CIVIL	9 273,50	
3.3.90.30.00	MATERIAL DE CONSUMO	299 188,40	
3.3.90.32.00	MATERIAL DE DISTRIBUIÇÃO GRATUITA	10 910,00	
3.3.90.33.00	PASSAGENS E DESPESAS COM LOCOMOÇÃO	13 546,50	
3.3.90.36.00	OUTROS SERVIÇOS DE TERCEIROS - PESSOA FÍSICA	359 025,88	
3.3.90.39.00	OUTROS SERVIÇOS DE TERCEIROS - PESSOA JURÍDICA	210 599,20	
3.3.90.41.00	Contribuições	1 309,20	
3.3.90.48.00	OUTROS AUXÍLIOS FINANCEIROS A PESSOA FÍSICA	1 091,00	
3.3.90.92.00	DESPESAS DE EXERCÍCIOS ANTERIORES	3 491,20	
4.4.90.30.00	MATERIAL DE CONSUMO	7 637,00	
4.4.90.36.00	OUTROS SERVIÇOS DE TERCEIROS - PESSOA FÍSICA	13 092,00	
4.4.90.39.00	OUTROS SERVIÇOS DE TERCEIROS - PESSOA JURÍDICA	9 273,50	
4.4.90.51.00	OBRAS E INSTALAÇÕES	32 730,00	
4.4.90.52.00	EQUIPAMENTOS E MATERIAL PERMANENTE	144 284,50	
4.4.90.92.00	DESPESAS DE EXERCÍCIOS ANTERIORES	2 727,50	
4.5.90.61.00	AQUISIÇÃO DE IMÓVEIS	10 910,00	
TOTAL			2 418 214,98

PREFEITURA MUNICIPAL DE VARZEA

Rua Cel. Felipe Jorge nº 20 - CNPJ 08168940/0001-04

Orçamento Programa - Exercício de 2012

Quadro 1E

Page 1

ANÁLISE DO ENSINO - RECEITA PREVISTA

Cod Receita	Discriminação	Total Orçado	Obrig 25%	Fundamental	Infant
RECEITA TRIBUTARIA					
1112.02.00.00	Imposto sobre a Propriedade Predial e Territorial Urbana	27.275,00	6.818,75	4.091,25	2.727,50
1112.04.31.00	Imposto de Renda Retido na Fonte sob os Rendim do Trabalho	76.370,00	19.092,50	11.455,50	7.637,00
1112.08.00.00	Imp s/ Trans "Inter Vivos" de Bens Imóveis e de Direitos Rea	5.509,11	1.377,28	826,37	551,4
1113.05.00.00	Imposto sobre Serviços de Qualquer Natureza - ISSQN	99.097,47	24.774,37	14.864,62	9.909,7
TRANSFERENCIAS DA UNIÃO					
1721.01.02.00	Cota-Parte do Fundo de Participação dos Municípios	5.398.156,42	1.349.539,10	809.723,46	539.815,6
1721.01.05.00	Cota-Parte do Imposto Sobre a Propriedade Territorial Rural	2.727,50	681,88	409,13	272,7
1721.36.00.00	Transferência Financ do ICMS - Desoneração - L.C. Nº 87/96	5.891,40	1.472,85	883,71	589,1
TRANSFERENCIAS DO ESTADO					
1722.01.01.00	Cota-Parte do ICMS	662.149,72	165.537,43	99.322,46	66.214,9
1722.01.02.00	Cota-Parte do IPVA	49.640,50	12.410,13	7.446,07	4.964,0
1722.01.04.00	Cota-Parte do IPI sobre Exportação	1.963,80	490,95	294,57	196,3
MULTAS E JUROS DE MORA DE IMPOSTOS					
1911.00.00.00	Multas e Juros de Mora dos Tributos	2.182,00	545,50	327,30	218,2
RECEITA DA DIVIDA ATIVA TRIBUTARIA					
1931.99.00.00	Receita da Dívida Ativa de Outros Tributos	9.028,02	2.257,01	1.354,20	902,8
Sub-Total		6.339.990,94	1.584.997,73	950.998,64	633.999,0
OUTRAS RECEITAS (100%)					
1325.01.02.00	Rec Remuner de Depósitos de Recur Vinculados- FUNDEB	14.364,00	14.364,00		
1325.01.05.00	Rec Remuner de Depósitos de Recur Vinculados- MDE	15.000,00	15.000,00		
1721.35.01.00	Transferências do Salário-Educação	81.825,00	81.825,00		
1721.35.02.00	Transf Diretas do FNDE - Prog Dinheiro Dir Escola-PDDE	39.276,00	39.276,00		
1721.35.03.00	Transf Diretas do FNDE - Prog Nac Alimentação Escolar-PI	84.007,00	84.007,00		
1721.35.04.00	Transf Dir FNDE - Prog Nac Apoio Transporte Escolar-PNA	57.059,30	57.059,30		
1721.35.05.00	Transf Diretas do FNDE - PNAC	44.949,20	44.949,20		
1721.35.99.00	Outras Transf Diretas do Fundo Nac Desenv da Educação-I	31.093,50	31.093,50		
1724.01.00.00	Transf Recursos Fundo Manut e Desenv Ens Fundamental -	2.628.873,60	2.628.873,60		
1761.02.00.00	Transf Convênios da União Dest a Progs de Educação	52.913,50	52.913,50		
1762.02.00.00	Transf Convênio dos Estados Dest a Progs de Educação	19.095,00	19.095,00		
2471.02.00.00	Transf Convênio da União Dest a Progs de Educação	88.152,80	88.152,80		
2472.02.00.00	Transf Convênios dos Estados Dest a Progs de Educação	49.095,00	49.095,00		
Sub Total		3.205.703,90	3.205.703,90	0,00	0,00
TOTAL		9.545.694,84	4.790.701,64	950.998,64	633.999,0

PREFEITURA MUNICIPAL DE VARZEA

Rua Cel. Felipe Jorge nº 20 - CNPJ 08168940/0001-04

Orçamento Programa - Exercício de 2012

Quadro 16

ANÁLISE DO ENSINO - RETENÇÃO DO FUNDEB

Page 2

Cód Receita	Discriminação	Previsão	%	Valor
1721 01 02 00	Cota-Parte do Fundo de Participação dos Municípios	5 398 156,42	20,00	1 079 631,25
1721 01 05 00	Cota-Parte do Imposto Sobre a Propriedade Territorial Rural	2 727,50	20,00	545,50
1721 36 00 00	Transferência Financ do ICMS - Desoneração - L.C. Nº 87/96	5 891,40	20,00	1 178,28
1722 01 01 00	Cota-Parte do ICMS	662 149,72	20,00	132 429,94
1722 01 02 00	Cota-Parte do IPVA	49 640,50	20,00	9 928,10
1722 01 04 00	Cota-Parte do IPI sobre Exportação	1 963,80	20,00	392,76
TOTAL				1 224 105,87

PREFEITURA MUNICIPAL DE VARZEA

Rua Cel Felipe Jorge nº 20 - CNPJ 08168940/0001-04

Orçamento Programa Exercício de 2012

Quadro 16

Page 3

ANÁLISE DO ENSINO - DESPESA FIXADA

Func Progra	Discriminação	Fixada	Fundamental	In
12.122.0003.2029.0000	Manut. Prog. Alimentação Escolar - PNAE	67.642,00	67.642,00	
12.122.0003.2030.0000	Manutenção dos Serviços Adm da Educação	49.531,40	49.531,40	
12.122.0003.2050.0000	Manut. Prog. Alimentar - PNAC	16.365,00	16.365,00	
12.122.0003.2051.0000	Manut. Prog. Saúde Escolar	4.909,50	4.909,50	
12.361.0003.1013.0000	Aquisição e Desapropriação de Imóveis	5.455,00	5.455,00	
12.361.0003.1014.0000	Aquisição de Veículo	41.458,00	41.458,00	
12.361.0003.1017.0000	Const. Ampl. Ref. de Unid. Ens. FUNDEB 40	125.465,00	125.465,00	
12.361.0003.1018.0000	Aquisição de Veículo FUNDEB 40%	145.822,00	145.822,00	
12.361.0003.2025.0000	Manut. das Ativ. do Ensino Fundamental	305.901,40	305.901,40	
361.0003.2026.0000	Manut. do Programa Transporte Escolar	178.588,20	178.588,20	
12.361.0003.2027.0000	Manut. das Atividades do PDDE	27.820,50	27.820,50	
12.361.0003.2028.0000	Manut. das Atividades do Salário Educação	57.277,50	57.277,50	
12.361.0003.2031.0000	Manutenção das Atividades do FUNDEB 40%	794.626,44	794.626,44	
12.361.0003.2032.0000	Manutenção das Atividades do FUNDEB 60%	1.577.324,16	1.577.324,16	
12.361.0007.1016.0000	Const. Ref. e Ampl. de Unidades de Ensino	74.733,50	74.733,50	
12.361.0014.1015.0000	Const. Ref. e Ampl. de Unid. Esp. Escolares	111.282,00	111.282,00	
12.365.0007.1012.0000	Const. Ref. e Ampl. de Unid. do Ens. Infantil	44.621,90		44.621,90
12.365.0007.1080.0000	Const. Ampliação e Refor. de Creches	22.911,00		22.911,00
12.365.0007.2022.0000	Manutenção do Ensino Infantil	105.063,30		105.063,30
12.365.0007.2079.0000	Manut. das Ativ. das Creches	12.001,00		12.001,00
12.366.0003.2021.0000	Manut. da Educação de Jovens e Adultos	33.821,00	33.821,00	
720.00.00	DEDUÇÃO DO FUNDEF	1.224.105,86	1.224.105,86	
TOTAL		5.026.725,66	4.842.128,46	184.597,20

Recursos de Auxílios, Subvenc. e Contrib.	-3.205.703,90	-3.205.703,90	184.597,20
Total Líquido	1.821.021,76	1.636.424,56	184.597,20
Percentual Aplicado	28,72	89,86	

PREFEITURA MUNICIPAL DE VARZEA
Rua Cel. Felipe Jorge nº 20 - CNPJ 08168940/0001-04

Orçamento Programa - Exercício de 2012

Quadro 16

Page 4

ANÁLISE DO ENSINO - RECEITA PREVISTA

Cod Receita	Discriminação	Total Orçado	Obng 25%	Fundamental	Infantil
-------------	---------------	--------------	----------	-------------	----------



PREFEITURA MUNICIPAL DE VARZEA

Rua Cel. Felipe Jorge nº 20 - CNPJ:08168940/0001-04

Orçamento Programa - Exercício de 2012

Quadro 16

ANÁLISE DO FUNDEB

Page 5

Cod Receita	Discriminação	Previsão
1724.01.00.00	Transf Recursos Fundo Manut e Desenv Ens Fundamental -FUNDEB	2.628.873,60
TOTAL		2.628.873,60

DESPESA COM MAGISTÉRIO (FM)

Cod Despesa	Discriminação	Previsão
12.361.0003.2032.0000	Manutenção das Atividades do FUNDEB 60%	1.577.324,16
TOTAL		1.577.324,16

Percentual Previsto (Mínimo 60%)

60,00

PREFEITURA MUNICIPAL DE VARZEA

Rua Cel. Felipe Jorge nº 20 - CNPJ.08168940/0001-04

Orçamento Programa - Exercício de 2012

ANÁLISE DA SAÚDE - RECEITA PREVISTA

Quadro 17

Page 1

Cod Receita	Discriminação	Total Orçado	Aplicações	
			Obrigatórias	15%
RECEITA DE IMPOSTOS				
1112 02 00 00	Imposto sobre a Propriedade Predial e Territorial Urbana	27.275,00	4.091,25	
1112 04 31 00	Imposto de Renda Retido na Fonte sob os Rendim. do Trabalho	76.370,00	11.455,50	
1112 08 00 00	Imp s/ Trans "Inter Vivos" de Bens Imóveis e de Direitos Rea	5.509,11	826,37	
1113 05 00 00	Imposto sobre Serviços de Qualquer Natureza - ISSQN	99.097,47	14.864,62	
TRANSFERENCIAS DA UNIÃO				
1721 01 02 00	Cota-Parte do Fundo de Participação dos Municípios	5.398.156,42	809.723,46	
1721 01 05 00	Cota-Parte do Imposto Sobre a Propriedade Territorial Rural	2.727,50	409,13	
1721 36 00 00	Transferência Financ do ICMS - Desoneração - L.C. Nº 87/96	5.891,40	883,71	
TRANSFERENCIAS DO ESTADO				
1722 01 01 00	Cota-Parte do ICMS	662.149,72	99.322,46	
1722 01 02 00	Cota-Parte do IPVA	49.640,50	7.446,07	
1722 01 04 00	Cota-Parte do IPI sobre Exportação	1.963,80	294,57	
MULTAS E JUROS DE MORA DE IMPOSTOS				
1911 00.00 00	Multas e Juros de Mora dos Tributos	2.182,00	327,30	
Sub Total - Aplicações Mínimas Obrigatórias 15%		6.330.962,92	949.644,44	
OUTRAS RECEITAS (100%)				
1325 01.03 00	Rec Remuner de Depósitos de Recur. Vinculados- FUNDO I	14.364,00	14.364,00	
1721 33 01 00	Transf. Atenção Básica - PAB FIXO	156.380,00	156.380,00	
1721 33 02 00	Transf. Atenção Básica - PSF	370.940,00	370.940,00	
1721 33 03 00	Transf. Atenção Básica - PSB	152.740,00	152.740,00	
1721 33 05 00	Transf. Média e Alta Complexidade - MAC	38.185,00	38.185,00	
1721 33 06 00	Transf. Vigilância Epidem. Ambiental	42.549,00	42.549,00	
1721 33 07 00	Transf. Vigilância Sanitária	19.638,00	19.638,00	
1721 33 08 00	Transf. Assist. Farmaceutica Basica - AFB	67.642,00	67.642,00	
1721 33 09 00	Transf. Atenção Básica - PAB VARIÁVEL	40.000,00	40.000,00	
1721 33 10 00	Transf. Atenção Básica - PSE	40.000,00	40.000,00	
1721 33 99 00	Outras Transfer. do SUS - Fundo a Fundo	12.913,50	12.913,50	
1761 01 00 00	Transf. Convênios da União p/ o Sistema Único de Saúde - S	37.498,20	37.498,20	
2471 01 00 00	Transf. Convênio da União p/ o Sistema Único de Saúde - SI	59.100,00	59.100,00	
2472 01 00 00	Transf. Convên dos Estados p/ o Sistema Único de Saúde -	19.972,80	19.972,80	
Sub Total		1.071.922,50	1.071.922,50	
TOTAL		7.402.885,42	2.021.566,94	

PREFEITURA MUNICIPAL DE VARZEA

Rua Cel. Felipe Jorge nº 20 - CNPJ 08168940/0001-04

Orçamento Programa - Exercício de 2012

ANÁLISE DA SAÚDE - DESPESA FIXADA

Quadro
Pa

Func Programatica	Discriminação	Fixado a Aplicar
10.122.0006.2017.0000	Manutenção das Atividades do FMS	752.285
10.122.0006.2052.0000	Manutenção do Bloco Gestão do SUS	20.000
10.301.0006.1004.0000	Aquisição de Ambulancia	125.460
10.301.0006.1007.0000	Aquisição e Desapropriação de Imóveis	10.910
10.301.0006.1010.0000	Aquisição de Veiculos	38.185
10.301.0006.1011.0000	Const, Ampl e Ref de Unidades de Saude	62.732
10.301.0006.2010.0000	Man Bloco Assist Amb e Hospitalar - MAC	219.724
10.301.0006.2014.0000	Manut. Bloco Atenção Basica - PACS	210.451
10.301.0006.2015.0000	Manut. do Bloco da Atenção Basica - PSF e SB	385.210
10.301.0006.2018.0000	Manutenção do Conselho Mun. de Saude	49.675
10.303.0006.2016.0000	Manutenção Bloco Assist Farmaceutica	60.005
10.304.0006.2012.0000	Manut. Bloco Vig em Saude - V. Sanitaria	73.275
10.305.0006.2013.0000	Manut. Bloco Vigil em Saude - Epidemiologica e Ambiental	106.151
Total Despesa Fixada à Aplicar		2.114.071
DEDUÇÕES		
	(-) Despesa com Inativos e Pensionistas	0
	(-) Recursos de Auxilios, Subvenc e Contrib	1.071.922
	(+) Total Liquido	1.042.148
Percentual Fixado à Aplicar		16,4

PREFEITURA MUNICIPAL DE VARZEA

Rua Cel. Felipe Jorge nº 20 - CNPJ 08168940/0001-04

Orçamento Programa - Exercício de 2012

Quadro 20

Page 1

RECEITA CORRENTE LIQUIDA - LC 101, ART 2, Inciso IV

Código	Especificação	Previsão
1000.00.00	RECEITAS CORRENTES	226.122,16
1100.00.00	RECEITA TRIBUTÁRIA	99.690,13
1200.00.00	RECEITAS DE CONTRIBUIÇÕES	90.596,14
1300.00.00	RECEITA PATRIMONIAL	6.274,61
1600.00.00	RECEITA DE SERVIÇOS	10.799.353,69
1700.00.00	TRANSFERÊNCIAS CORRENTES	29.211,52
1900.00.00	OUTRAS RECEITAS CORRENTES	-1.224.105,86
9700.00.00	DEDUÇÕES P/ FORMAÇÃO DO FUNDEB	
	TOTAL	10.027.142,80

Percentual de Gastos com Pessoal**Legislativo**

Despesa com Pessoal 550.944,09

Deduções

Categoria	Tipo	Valor
3.1.90.91.00	NV	1.091,00
3.1.90.92.00	NV	2.182,00

Total 3.273,00

Despesa Líquida 547.671,09

Percentual Aplicado 5,46 %

Executivo

Despesa com Pessoal 4.640.348,18

Deduções

Categoria	Tipo	Valor
3.1.90.91.00	NV	347.290,00
3.1.90.92.00	EF	1.091,00
3.1.90.92.00	EI	545,50
3.1.90.92.00	NV	3.273,00
3.1.90.92.00	SD	2.072,90

Total 354.272,40

Despesa Líquida 4.286.075,78

Percentual Aplicado 42,74 %

PREFEITURA MUNICIPAL DE VARZEA

Rua Cel. Felipe Jorge nº 20 - CNPJ 08168940/0001-04

Orçamento Programa - Exercício de 2012

QUADRO AUXILIAR DE DETALHAMENTO DA DESPESA

ORGÃO 01 PODER LEGISLATIVO
 UNIDADE 01 CAMARA MUNICIPAL
 SUB UNIDADE 00 CAMARA MUNICIPAL

Aplicação Programada	Proj/Ativ	Finalidade	Categoria	Detalhada	Total Grupo	Total Categ	Total
		F.R. - C.A					
Const. Ampl. e Ref. do Predio da Camara	01.031.0001.1001.0000						134.920,00
3 Despesas Correntes						43.640,00	
3 Outras Despesas Correntes					43.640,00		
MATERIAL DE CONSUMO	0.01.10.001.002	3.3.90.30.00		21.820,00			
OUTROS SERVICOS DE TERCEIROS - PESSOA FISICA	0.01.10.001.002	3.3.90.36.00		10.910,00			
OUTROS SERVICOS DE TERCEIROS - PESSOA JURIDICA	0.01.10.001.002	3.3.90.39.00		10.910,00			
4 Despesas de Capital						91.282,00	
4 Investimentos					91.282,00		
OBRAS E INSTALACOES	0.01.10.001.002	4.4.90.51.00		89.100,00			
AQUISICAO DE IMOVEIS	0.01.10.001.002	4.4.90.61.00		2.182,00			
Informatização do Legislativo	01.031.0001.1002.0000						8.728,00
4 Despesas de Capital						8.728,00	
4 Investimentos					8.728,00		
EQUIPAMENTOS E MATERIAL PERMANENTE	0.01.10.001.002	4.4.90.52.00		8.728,00			
Reequipamento da Camara Municipal	01.031.0001.1090.0000						20.275,00
4 Despesas de Capital						20.275,00	
4 Investimentos					20.275,00		
EQUIPAMENTOS E MATERIAL PERMANENTE	0.01.10.001.002	4.4.90.52.00		20.275,00			
Aquisição de Veiculo para o Legislativo	01.031.0001.1091.0000						43.640,00
4 Despesas de Capital						43.640,00	
4 Investimentos					43.640,00		
EQUIPAMENTOS E MATERIAL PERMANENTE	0.01.10.001.002	4.4.90.52.00		43.640,00			
Manutenção da Camara Municipal	01.031.0001.2001.0000						92.025,85
3 Despesas Correntes						92.025,85	
3 Outras Despesas Correntes					92.025,85		
DIARIAS - PESSOAL CIVIL	0.01.10.001.002	3.3.90.14.00		5.019,69			
MATERIAL DE CONSUMO	0.01.10.001.002	3.3.90.30.00		4.364,00			
PASSAGENS E DESPESAS COM LOCOMOCAO	0.01.10.001.002	3.3.90.33.00		1.091,00			
SERVICOS DE CONSULTORIA	0.01.10.001.002	3.3.90.35.00		27.275,00			
OUTROS SERVICOS DE TERCEIROS - PESSOA FISICA	0.01.10.001.002	3.3.90.36.00		27.275,00			
LOCACAO DE MAO-DE-OBRA	0.01.10.001.002	3.3.90.37.00		1.091,00			
OUTROS SERVICOS DE TERCEIROS - PESSOA JURIDICA	0.01.10.001.002	3.3.90.39.00		15.053,62			
DESPESAS DE EXERCICIOS ANTERIORES	0.01.10.001.002	3.3.90.92.00		1.091,00			
INDENIZACOES E RESTITUICOES	0.01.10.001.002	3.3.90.93.00		9.765,54			
Administração de Recursos Humanos	01.031.0001.2090.0000						546.580,09
3 Despesas Correntes						546.580,09	
1 Pessoal e Encargos Sociais					546.580,09		
VENCIMENTOS E VANTAGENS FIXAS - PESSOAL CIVIL	0.01.10.001.002	3.1.90.11.00		349.120,00			
OBRIGACOES PATRONAIS	0.01.10.001.002	3.1.90.13.00		188.732,09			
OUTRAS DESPESAS VARIAVEIS - PESSOAL CIVIL	0.01.10.001.002	3.1.90.16.00		2.182,00			
OUTRAS DESPESAS DECORRENTES DE CONTRATO DE TERCEIROS	0.01.10.001.002	3.1.90.34.00		3.273,00			
SENTENCAS JUDICIAIS	0.01.10.001.002	3.1.90.91.00		1.091,00			
DESPESAS DE EXERCICIOS ANTERIORES	0.01.10.001.002	3.1.90.92.00		2.182,00			
TOTAL							846.170,94

PREFEITURA MUNICIPAL DE VARZEA

Rua Cel. Felipe Jorge nº 20 - CNPJ 08168940/0001-04

Orçamento Programa - Exercício de 2012

QUADRO AUXILIAR DE DETALHAMENTO DA DESPESA

Page:

ORGÃO 02 PODER EXECUTIVO
 UNIDADE 02 GABINETE DO PREFEITO
 SUB UNIDADE 00 GABINETE DO PREFEITO

Aplicação Programada	Proj/Ativ	Finalidade	Categoria	Detalhada	Total Grupo	Total Categ	Total Fy
		F.R. - C.A.					
Aquisição de Veículos	04.122.0002.1003.0000						60.005,00
4 Despesas de Capital						60.005,00	
4 Investimentos							
EQUIPAMENTOS E MATERIAL PERMANENTE		0.01.10.001.001	4.4.90.52.00	60.005,00			
Manutenção dos Serviços do Gabinete	04.122.0002.2002.0000						297.265,00
3 Despesas Correntes						285.809,80	
1 Pessoal e Encargos Sociais					171.254,80		
CONTRATAÇÃO POR TEMPO DETERMINADO		0.01.10.001.001	3.1.90.04.00	16.365,00			
VENCIMENTOS E VANTAGENS FIXAS - PESSOAL CIVIL		0.01.10.001.001	3.1.90.11.00	146.380,00			
OBRIGAÇÕES PATRONAIS		0.01.10.001.001	3.1.90.13.00	6.327,80			
OUTRAS DESPESAS VARIÁVEIS - PESSOAL CIVIL		0.01.10.001.001	3.1.90.16.00	1.636,50			
DESPESAS DE EXERCÍCIOS ANTERIORES		0.01.10.001.001	3.1.90.92.00	545,50			
3 Outras Despesas Correntes					114.555,00		
DIARIAS - PESSOAL CIVIL		0.01.10.001.001	3.3.90.14.00	10.910,00			
MATERIAL DE CONSUMO		0.01.10.001.001	3.3.90.30.00	8.728,00			
PREMIAÇÕES CULTURAIS, ARTÍSTICAS, CIENTÍFICAS, DESPORT		0.01.10.001.001	3.3.90.31.00	5.455,00			
MATERIAL DE DISTRIBUIÇÃO GRATUITA		0.01.10.001.001	3.3.90.32.00	5.455,00			
PASSAGENS E DESPESAS COM LOCOMOÇÃO		0.01.10.001.001	3.3.90.33.00	10.364,50			
OUTROS SERVIÇOS DE TERCEIROS - PESSOA FÍSICA		0.01.10.001.001	3.3.90.36.00	21.820,00			
OUTROS SERVIÇOS DE TERCEIROS - PESSOA JURÍDICA		0.01.10.001.001	3.3.90.39.00	43.640,00			
Contribuições		0.01.10.001.001	3.3.90.41.00	2.182,00			
OUTROS AUXÍLIOS FINANCEIROS A PESSOA FÍSICA		0.01.10.001.001	3.3.90.48.00	5.455,00			
DESPESAS DE EXERCÍCIOS ANTERIORES		0.01.10.001.001	3.3.90.92.00	545,50			
4 Despesas de Capital						11.455,50	
4 Investimentos					11.455,50		
EQUIPAMENTOS E MATERIAL PERMANENTE		0.01.10.001.001	4.4.90.52.00	10.910,00			
DESPESAS DE EXERCÍCIOS ANTERIORES		0.01.10.001.001	4.4.90.92.00	545,50			

TOTAL

357.270,30

PREFEITURA MUNICIPAL DE VARZEA
 Rua Cel. Felipe Jorge nº 20 - CNPJ.08168940/0001-04

Orçamento Programa - Exercício de 2012

QUADRO AUXILIAR DE DETALHAMENTO DA DESPESA

ORGÃO 02 PODER EXECUTIVO
 UNIDADE 03 SECRETARIA MUNICIPAL DE ADMINISTRAÇÃO
 SUB UNIDADE 00 SECRETARIA MUNICIPAL DE ADMINISTRAÇÃO

Aplicação Programada	Proj/Ativ	Finalidade	Categoria	Detalhada	Total Grupo	Total Categ	Tot
F R - C A							
Aquisição de Veículos	04.122.0003.1005.0000						
4 Despesas de Capital							49
4 Investimentos						49.095,00	49.095,00
EQUIPAMENTOS E MATERIAL PERMANENTE		0.01.10.001.001	4.4.90.52.00	49.095,00	49.095,00		
Aquisição e Desapropriação de Imóveis	04.122.0003.1031.0000						
4 Despesas de Capital							10
5 Inversões Financeiras						10.910,00	10.910,00
AQUISICAO DE IMOVEIS		0.01.10.001.001	4.5.90.61.00	10.910,00	10.910,00		
Contrib. e Ent. de Apoio ao Municipalismo	04.122.0003.2003.0000						
3 Despesas Correntes							38
3 Outras Despesas Correntes						38.185,00	38.185,00
Contribuições		0.01.10.001.001	3.3.90.41.00	38.185,00	38.185,00		
Parceria Administ com o Governo Estadual	04.122.0003.2004.0000						
3 Despesas Correntes							21.8
3 Outras Despesas Correntes						21.820,00	21.820,00
Contribuições		0.01.10.001.001	3.3.90.41.00	21.820,00	21.820,00		
Contribuição ao PASEP	04.122.0003.2005.0000						
3 Despesas Correntes							21.8
3 Outras Despesas Correntes						21.820,00	21.820,00
OBRIGACOES TRIBUTARIAS E CONTRIBUTIVAS		0.01.10.001.001	3.3.90.47.00	21.820,00	21.820,00		
Manutenção dos Serviços Administrativos	04.122.0003.2007.0000						
3 Despesas Correntes							905.3
1 Pessoal e Encargos Sociais						883.016,92	883.016,92
CONTRATAÇÃO POR TEMPO DETERMINADO		0.01.10.001.001	3.1.90.04.00	43.640,00	43.640,00		
VENCIMENTOS E VANTAGENS FIXAS - PESSOAL CIVIL		0.01.10.001.001	3.1.90.11.00	234.565,00	234.565,00		
OBRIGACOES PATRONAIS		0.01.10.001.001	3.1.90.13.00	180.425,42	180.425,42		
OUTRAS DESPESAS VARIÁVEIS - PESSOAL CIVIL		0.01.10.001.001	3.1.90.16.00	545,50	545,50		
SENTENÇAS JUDICIAIS		0.01.10.001.001	3.1.90.91.00	183.640,00	183.640,00		
DESPESAS DE EXERCÍCIOS ANTERIORES		0.01.10.001.001	3.1.90.92.00	545,50	545,50		
3 Outras Despesas Correntes						239.655,50	239.655,50
DIARIAS - PESSOAL CIVIL		0.01.10.001.001	3.3.90.14.00	3.273,00	3.273,00		
MATERIAL DE CONSUMO		0.01.10.001.001	3.3.90.30.00	78.552,00	78.552,00		
PREMIACOES CULTURAIS, ARTISTICAS, CIENTIFICAS, DESPORT		0.01.10.001.001	3.3.90.31.00	3.273,00	3.273,00		
MATERIAL DE DISTRIBUICAO GRATUITA		0.01.10.001.001	3.3.90.32.00	4.364,00	4.364,00		
PASSAGENS E DESPESAS COM LOCOMOCAO		0.01.10.001.001	3.3.90.33.00	4.909,50	4.909,50		
SERVICOS DE CONSULTORIA		0.01.10.001.001	3.3.90.35.00	10.000,00	10.000,00		
OUTROS SERVICOS DE TERCEIROS - PESSOA FISICA		0.01.10.001.001	3.3.90.36.00	14.550,00	14.550,00		
OUTROS SERVICOS DE TERCEIROS - PESSOA JURIDICA		0.01.10.001.001	3.3.90.39.00	1.16.370,00	1.16.370,00		
Contribuições		0.01.10.001.001	3.3.90.41.00	2.182,00	2.182,00		
OUTROS AUXILIOS FINANCEIROS A PESSOA FISICA		0.01.10.001.001	3.3.90.48.00	1.091,00	1.091,00		
DESPESAS DE EXERCÍCIOS ANTERIORES		0.01.10.001.001	3.3.90.92.00	545,50	545,50		
INDENIZACOES E RESTITUICOES		0.01.10.001.001	3.3.90.93.00	545,50	545,50		
4 Despesas de Capital							22.365,50
4 Investimentos						22.365,50	22.365,50
EQUIPAMENTOS E MATERIAL PERMANENTE		0.01.10.001.001	4.4.90.52.00	21.820,00	21.820,00		
DESPESAS DE EXERCÍCIOS ANTERIORES		0.01.10.001.001	4.4.90.92.00	545,50	545,50		
Encargos com a Dívida Interna	04.843.0013.2006.0000						
3 Despesas Correntes							154.773
						9.273,00	9.273,00

PREFEITURA MUNICIPAL DE VARZEA

Rua Cel. Felipe Jorge nº 20 - CNPJ: 08168940/0001-04

Orçamento Programa - Exercício de 2012

QUADRO AUXILIAR DE DETALHAMENTO DA DESPESA

ORGÃO 02 PODER EXECUTIVO
 UNIDADE 03 SECRETARIA MUNICIPAL DE ADMINISTRAÇÃO
 SUB UNIDADE 00 SECRETARIA MUNICIPAL DE ADMINISTRAÇÃO

Aplicação Programada	Proj/Ativ	Finalidade	Categoria	Detalhada	Total Grupo	Total Categ	Total
		F.R - C.A					
Encargos com a Dívida Interna	04.843.0013.2006.0000						
3 Despesas Correntes							154.7
2 Juros e Encargos da Dívida					9.273,00	9.273,00	
JUROS SOBRE A DÍVIDA POR CONTRATO		0.01 10.001.001	3.2.90.21.00	4.182,00			
OUTROS ENCARGOS SOBRE A DÍVIDA POR CONTRATO		0.01 10.001.001	3.2.90.22.00	5.091,00			
4 Despesas de Capital							
6 Amortização da Dívida						145.500,00	
PRINCIPAL DA DÍVIDA CONTRATUAL RESGATADA		0.01 10.001.001	4.6.90.71.00	145.500,00	145.500,00		
TOTAL							1.201.985,4

PREFEITURA MUNICIPAL DE VARZEA
 Rua Cel. Felipe Jorge nº 20 - CNPJ 08168940/0001-04

Orçamento Programa - Exercício de 2012

QUADRO AUXILIAR DE DETALHAMENTO DA DESPESA

ORGÃO 02 PODER EXECUTIVO
 UNIDADE 04 SECRETARIA MUNICIPAL DE FINANÇAS
 SUB UNIDADE 00 SECRETARIA MUNICIPAL DE FINANÇA

Aplicação Programada	Proj/Atrv	Finalidade	Categoria	Detalhada	Total Grupo	Total Categ	Total
		F.R. - C.A.					
Manutenção dos Serviços Financeiros	04.123.0004	2008.0000				390.953,10	402.40
3 Despesas Correntes					332.401,10		
1 Pessoal e Encargos Sociais							
CONTRATAÇÃO POR TEMPO DETERMINADO		0.01 10.001.001	3 1 90.04 00	545,50			
VENCIMENTOS E VANTAGENS FIXAS - PESSOAL CIVIL		0.01 10.001.001	3 1 90.11 00	165.460,00			
OBRIGACOES PATRONAIS		0.01 10.001.001	3 1 90.13 00	1.854,60			
OUTRAS DESPESAS VARIÁVEIS - PESSOAL CIVIL		0.01 10.001.001	3 1 90.16 00	545,50			
SENTENÇAS JUDICIAIS		0.01 10.001.001	3 1 90.91 00	163.650,00			
DESPESAS DE EXERCÍCIOS ANTERIORES		0.01 10.001.001	3 1 90.92 00	545,50			
					58.552,00		
3 Outras Despesas Correntes							
DIARIAS - PESSOAL CIVIL		0.01 10.001.001	3 3 90.14 00	1.091,00			
MATERIAL DE CONSUMO		0.01 10.001.001	3 3 90.30 00	7.637,00			
PASSAGENS E DESPESAS COM LOCOMOÇÃO		0.01 10.001.001	3 3 90.33 00	1.309,20			
SERVICOS DE CONSULTORIA		0.01 10.001.001	3 3 90.35 00	1.820,00			
OUTROS SERVIÇOS DE TERCEIROS - PESSOA FISICA		0.01 10.001.001	3 3 90.36 00	13.092,00			
OUTROS SERVIÇOS DE TERCEIROS - PESSOA JURIDICA		0.01 10.001.001	3 3 90.39 00	32.730,00			
DESPESAS DE EXERCÍCIOS ANTERIORES		0.01 10.001.001	3 3 90.92 00	872,80			
						11.455,50	
4 Despesas de Capital						11.455,50	
4 Investimentos							
EQUIPAMENTOS E MATERIAL PERMANENTE		0.01 10.001.001	4 4 90.52 00	10.910,00			
DESPESAS DE EXERCÍCIOS ANTERIORES		0.01 10.001.001	4 4 90.92 00	545,50			
TOTAL							402.408

PREFEITURA MUNICIPAL DE VARZEA

Rua Cel. Felipe Jorge nº 20 - CNPJ: 08168940/0001-04

Orçamento Programa - Exercício de 2012

QUADRO AUXILIAR DE DETALHAMENTO DA DESPESA

Page 5

ORGÃO 02 PODER EXECUTIVO
 UNIDADE 07 SECRETARIA MUN. EDUCAÇÃO, CULT. DESPORTO
 SUB UNIDADE 00 SECRETARIA MUN. EDUCAÇÃO, CULT. DESPORTO

Aplicação Programada	Proj/Ativ	Finalidade	Categoria	Detalhada	Total Grupo	Total Categ.	Total Fun.
		F - R - C - A					
Manut. Prog. Alimentação Escolar - PNAE	12.122.0003.2029.0000						67.642,00
3 Despesas Correntes						67.642,00	
3 Outras Despesas Correntes							
MATERIAL DE CONSUMO		0.01.20.121.001	3.3.90.30.00	67.642,00			
Manutenção dos Serviços Adm. da Educação	12.122.0003.2030.0000						49.531,40
3 Despesas Correntes						46.258,40	
1 Pessoal e Encargos Sociais					30.984,40		
CONTRATAÇÃO POR TEMPO DETERMINADO		0.01.10.121.001	3.1.90.04.00	6.109,60			
VENCIMENTOS E VANTAGENS FIXAS - PESSOAL CIVIL		0.01.10.121.001	3.1.90.11.00	21.820,00			
OBRIGACOES PATRONAIS		0.01.10.121.001	3.1.90.13.00	1.963,80			
OUTRAS DESPESAS VARIÁVEIS - PESSOAL CIVIL		0.01.10.121.001	3.1.90.16.00	545,50			
DESPESAS DE EXERCÍCIOS ANTERIORES		0.01.10.121.001	3.1.90.92.00	545,50			
3 Outras Despesas Correntes					15.274,00		
DIARIAS - PESSOAL CIVIL		0.01.10.121.001	3.3.90.14.00	1.091,00			
MATERIAL DE CONSUMO		0.01.10.121.001	3.3.90.30.00	3.818,50			
PASSAGENS E DESPESAS COM LOCOMOÇÃO		0.01.10.121.001	3.3.90.33.00	2.182,00			
SERVICOS DE CONSULTORIA		0.01.10.121.001	3.3.90.35.00	1.636,50			
OUTROS SERVIÇOS DE TERCEIROS - PESSOA FISICA		0.01.10.121.001	3.3.90.36.00	2.727,50			
OUTROS SERVIÇOS DE TERCEIROS - PESSOA JURIDICA		0.01.10.121.001	3.3.90.39.00	3.273,00			
DESPESAS DE EXERCÍCIOS ANTERIORES		0.01.10.121.001	3.3.90.92.00	545,50			
4 Despesas de Capital					3.273,00	3.273,00	
4 Investimentos							
EQUIPAMENTOS E MATERIAL PERMANENTE		0.01.10.121.001	4.4.90.52.00	2.727,50			
DESPESAS DE EXERCÍCIOS ANTERIORES		0.01.10.121.001	4.4.90.92.00	545,50			
Manut. Prog. Alimentar - PNAC	12.122.0003.2050.0000						16.365,00
3 Despesas Correntes						16.365,00	
3 Outras Despesas Correntes							
MATERIAL DE CONSUMO		0.01.20.121.001	3.3.90.30.00	16.365,00			
ut. Prog. Saúde Escolar	12.122.0003.2051.0000						4.909,50
3 Despesas Correntes						4.909,50	
1 Pessoal e Encargos Sociais					2.182,00		
CONTRATAÇÃO POR TEMPO DETERMINADO		0.01.20.121.001	3.1.90.04.00	545,50			
VENCIMENTOS E VANTAGENS FIXAS - PESSOAL CIVIL		0.01.20.121.001	3.1.90.11.00	1.091,00			
OBRIGACOES PATRONAIS		0.01.20.121.001	3.1.90.13.00	545,50			
3 Outras Despesas Correntes					2.727,50		
MATERIAL DE CONSUMO		0.01.20.121.001	3.3.90.30.00	1.091,00			
OUTROS SERVIÇOS DE TERCEIROS - PESSOA FISICA		0.01.20.121.001	3.3.90.36.00	545,50			
OUTROS SERVIÇOS DE TERCEIROS - PESSOA JURIDICA		0.01.20.121.001	3.3.90.39.00	545,50			
DESPESAS DE EXERCÍCIOS ANTERIORES		0.01.20.121.001	3.3.90.92.00	545,50			
Aquisição e Desapropriação de Imóveis	12.361.0003.1013.0000						5.455,00
4 Despesas de Capital						5.455,00	
5 Inversões Financeiras							
AQUISICAO DE IMOVEIS		0.01.10.121.001	4.5.90.61.00	5.455,00			
Aquisição de Veículo	12.361.0003.1014.0000						41.458,00
4 Despesas de Capital						41.458,00	
4 Investimentos							
EQUIPAMENTOS E MATERIAL PERMANENTE		0.01.10.121.001	4.4.90.52.00	41.458,00			
Const., Ampl., Ref. de Unid. Ens. FUNDEB 40	12.361.0003.1017.0000						125.465,00
4 Despesas de Capital						125.465,00	

PREFEITURA MUNICIPAL DE VARZEA

Rua Cel. Felipe Jorge nº 20 - CNPJ:08168940/0001-04

Orçamento Programa - Exercício de 2012

QUADRO AUXILIAR DE DETALHAMENTO DA DESPESA

ORGÃO 02 PODER EXECUTIVO
 UNIDADE 07 SECRETARIA MUN. EDUCAÇÃO, CULT. DESPORTO
 SUB UNIDADE 00 SECRETARIA MUN. EDUCAÇÃO, CULT. DESPORTO

Aplicação Programada	Proj/Ativ	Finalidade	Categoria	Detalhada	Total Grupo	Total Categ	Total
FR - CA							
Const., Ampl., Ref. de Unid. Ens. FUNDEB 40	12.361.0003.1017.0000						125.465,00
4 Despesas de Capital					125.465,00		125.465,00
4 Investimentos							
MATERIAL DE CONSUMO		0.01.03.123.206	4.4.90.30.00	5.455,00			
OUTROS SERVICOS DE TERCEIROS - PESSOA FISICA		0.01.03.123.206	4.4.90.36.00	21.820,00			
OUTROS SERVICOS DE TERCEIROS - PESSOA JURIDICA		0.01.03.123.206	4.4.90.39.00	43.640,00			
OBRAS E INSTALACOES		0.01.03.123.206	4.4.90.51.00	54.550,00			
Manutenção de Veículo FUNDEB 40%	12.361.0003.1018.0000						145.822,00
4 Despesas de Capital					145.822,00		145.822,00
4 Investimentos							
EQUIPAMENTOS E MATERIAL PERMANENTE		0.01.03.123.206	4.4.90.52.00	145.822,00			
Manut. das Ativ. do Ensino Fundamental	12.361.0003.2025.0000						298.809,90
3 Despesas Correntes							298.809,90
1 Pessoal e Encargos Sociais					80.406,70		
CONTRATAÇÃO POR TEMPO DETERMINADO		0.01.10.121.001	3.1.90.04.00	27.275,00			
VENCIMENTOS E VANTAGENS FIXAS - PESSOAL CIVIL		0.01.10.121.001	3.1.90.11.00	49.095,00			
OBRIGACOES PATRONAIS		0.01.10.121.001	3.1.90.13.00	3.273,00			
OUTRAS DESPESAS VARIÁVEIS - PESSOAL CIVIL		0.01.10.121.001	3.1.90.16.00	545,50			
DESPESAS DE EXERCÍCIOS ANTERIORES		0.01.10.121.001	3.1.90.92.00	218,20			
3 Outras Despesas Correntes					218.403,20		
CONTRIBUICOES		0.01.10.121.001	3.3.50.41.00	2.182,00			
DIARIAS - PESSOAL CIVIL		0.01.10.121.001	3.3.90.14.00	1.636,50			
MATERIAL DE CONSUMO		0.01.10.121.001	3.3.90.30.00	113.092,00			
PREMIACOES CULTURAIS, ARTISTICAS, CIENTIFICAS, DESPORT		0.01.10.121.001	3.3.90.31.00	2.182,00			
MATERIAL DE DISTRIBUICAO GRATUITA		0.01.10.121.001	3.3.90.32.00	2.182,00			
PASSAGENS E DESPESAS COM LOCOMOCAO		0.01.10.121.001	3.3.90.33.00	1.636,50			
OUTROS SERVICOS DE TERCEIROS - PESSOA FISICA		0.01.10.121.001	3.3.90.36.00	5.455,00			
OUTROS SERVICOS DE TERCEIROS - PESSOA JURIDICA		0.01.10.121.001	3.3.90.39.00	88.728,00			
DESPESAS DE EXERCÍCIOS ANTERIORES		0.01.10.121.001	3.3.90.92.00	545,50			
INDENIZACOES E RESTITUICOES		0.01.10.121.001	3.3.90.93.00	763,70			
4 Despesas de Capital					7.091,50		7.091,50
4 Investimentos							
EQUIPAMENTOS E MATERIAL PERMANENTE		0.01.10.121.001	4.4.90.52.00	6.546,00			
DESPESAS DE EXERCÍCIOS ANTERIORES		0.01.10.121.001	4.4.90.92.00	545,50			
Manut do Programa Transporte Escolar	12.361.0003.2026.0000						178.588,20
3 Despesas Correntes					178.588,20		178.588,20
3 Outras Despesas Correntes							
OUTROS SERVICOS DE TERCEIROS - PESSOA FISICA		0.01.10.121.001	3.3.90.36.00	16.370,00			
OUTROS SERVICOS DE TERCEIROS - PESSOA JURIDICA		0.01.10.121.001	3.3.90.39.00	162.000,00			
DESPESAS DE EXERCÍCIOS ANTERIORES		0.01.10.121.001	3.3.90.92.00	218,20			
Manut. das Atividades do PDDE	12.361.0003.2027.0000						24.547,50
3 Despesas Correntes							24.547,50
3 Outras Despesas Correntes					24.547,50		
MATERIAL DE CONSUMO		0.01.20.121.001	3.3.90.30.00	6.546,00			
OUTROS SERVICOS DE TERCEIROS - PESSOA FISICA		0.01.20.121.001	3.3.90.36.00	8.728,00			
OUTROS SERVICOS DE TERCEIROS - PESSOA JURIDICA		0.01.20.121.001	3.3.90.39.00	9.273,50			
4 Despesas de Capital					3.273,00		3.273,00
4 Investimentos							
EQUIPAMENTOS E MATERIAL PERMANENTE		0.01.20.121.001	4.4.90.52.00	3.273,00			
Manut. das Atividades do Salário Educação	12.361.0003.2028.0000						54.004,50
3 Despesas Correntes							54.004,50

PREFEITURA MUNICIPAL DE VARZEA
Rua Cel. Felipe Jorge nº 20 - CNPJ 08168940/0001-04

Orçamento Programa - Exercício de 2012

QUADRO AUXILIAR DE DETALHAMENTO DA DESPESA

ORGÃO 02 PODER EXECUTIVO
UNIDADE 07 SECRETARIA MUN. EDUCAÇÃO, CULT. DESPORTO
SUB UNIDADE 00 SECRETARIA MUN. EDUCAÇÃO, CULT. DESPORTO

Aplicação Programada	Proj/Ativ	Finalidade	Categoria	Detalhada	Total Grupo	Total Categ	Total Função
F.R. - C.A.							
Manut. das Atividades do Salário Educação	12.361.0003.2028.0000						57.277,50
3 Despesas Correntes						54.004,50	
3 Outras Despesas Correntes					54.004,50		
MATERIAL DE CONSUMO		0.01.04.121.001	3.3.90.30.00	13.092,00			
PREMIACOES CULTURAIS, ARTISTICAS, CIENTIFICAS, DESPORTO		0.01.04.121.001	3.3.90.31.00	5.455,00			
MATERIAL DE DISTRIBUICAO GRATUITA		0.01.04.121.001	3.3.90.32.00	1.091,00			
OUTROS SERVICOS DE TERCEIROS - PESSOA FISICA		0.01.04.121.001	3.3.90.36.00	17.456,00			
OUTROS SERVICOS DE TERCEIROS - PESSOA JURIDICA		0.01.04.121.001	3.3.90.39.00	16.365,00			
DESPESAS DE EXERCICIOS ANTERIORES		0.01.04.121.001	3.3.90.92.00	545,50			
4 Despesas de Capital						3.273,00	
4 Investimentos					3.273,00		
EQUIPAMENTOS E MATERIAL PERMANENTE		0.01.04.121.001	4.4.90.52.00	3.273,00			
Manutenção das Atividades do FUNDEB 40%	12.361.0003.2031.0000						794.626,44
3 Despesas Correntes						792.444,44	
1 Pessoal e Encargos Sociais					460.292,90		
CONTRATAÇÃO POR TEMPO DETERMINADO		0.01.03.123.206	3.1.90.04.00	43.640,00			
VENCIMENTOS E VANTAGENS FIXAS - PESSOAL CIVIL		0.01.03.123.206	3.1.90.11.00	350.647,40			
OBRIGACOES PATRONAIS		0.01.03.123.206	3.1.90.13.00	65.460,00			
OUTRAS DESPESAS VARIÁVEIS - PESSOAL CIVIL		0.01.03.123.206	3.1.90.16.00	545,50			
3 Outras Despesas Correntes					332.151,54		
DIARIAS - PESSOAL CIVIL		0.01.03.123.206	3.3.90.14.00	1.636,50			
MATERIAL DE CONSUMO		0.01.03.123.206	3.3.90.30.00	109.100,00			
PASSAGENS E DESPESAS COM LOCOMOCAO		0.01.03.123.206	3.3.90.33.00	2.182,00			
OUTROS SERVICOS DE TERCEIROS - PESSOA FISICA		0.01.03.123.206	3.3.90.36.00	110.191,00			
OUTROS SERVICOS DE TERCEIROS - PESSOA JURIDICA		0.01.03.123.206	3.3.90.39.00	109.042,04			
4 Despesas de Capital						2.182,00	
4 Investimentos					2.182,00		
EQUIPAMENTOS E MATERIAL PERMANENTE		0.01.03.123.206	4.4.90.52.00	2.182,00			
Manutenção das Atividades do FUNDEB 60%	12.361.0003.2032.0000						1.577.324,16
3 Despesas Correntes						1.577.324,16	
1 Pessoal e Encargos Sociais					1.577.324,16		
CONTRATAÇÃO POR TEMPO DETERMINADO		0.01.03.123.206	3.1.90.04.00	240.020,00			
VENCIMENTOS E VANTAGENS FIXAS - PESSOAL CIVIL		0.01.03.123.206	3.1.90.11.00	1.172.563,16			
OBRIGACOES PATRONAIS		0.01.03.123.206	3.1.90.13.00	163.650,00			
OUTRAS DESPESAS VARIÁVEIS - PESSOAL CIVIL		0.01.03.123.206	3.1.90.16.00	1.091,00			
Const. Ref e Ampl de Unidades de Ensino	12.361.0007.1016.0000						74.733,50
4 Despesas de Capital						74.733,50	
4 Investimentos							
MATERIAL DE CONSUMO		0.01.10.121.001	4.4.90.30.00	3.818,50			
OUTROS SERVICOS DE TERCEIROS - PESSOA FISICA		0.01.10.121.001	4.4.90.36.00	8.728,00			
OUTROS SERVICOS DE TERCEIROS - PESSOA JURIDICA		0.01.10.121.001	4.4.90.39.00	29.457,00			
OBRAS E INSTALACOES		0.01.10.121.001	4.4.90.51.00	32.730,00			
Const. Ref e Ampl de Unid. Esp. Escolares	12.361.0014.1015.0000						111.282,00
4 Despesas de Capital						111.282,00	
4 Investimentos							
MATERIAL DE CONSUMO		0.01.10.121.001	4.4.90.30.00	3.273,00			
OUTROS SERVICOS DE TERCEIROS - PESSOA FISICA		0.01.10.121.001	4.4.90.36.00	5.455,00			
OUTROS SERVICOS DE TERCEIROS - PESSOA JURIDICA		0.01.10.121.001	4.4.90.39.00	15.274,00			
OBRAS E INSTALACOES		0.01.10.121.001	4.4.90.51.00	87.280,00			
Manutenção das Ativ do Ensino Medio	12.362.0003.2024.0000						35.348,40
3 Despesas Correntes						35.348,40	

PREFEITURA MUNICIPAL DE VARZEA
 Rua Cel. Felipe Jorge nº 20 - CNPJ 08168940/0001-04

Orçamento Programa Exercício de 2012

QUADRO AUXILIAR DE DETALHAMENTO DA DESPESA

ORGÃO 02 PODER EXECUTIVO
 UNIDADE 07 SECRETARIA MUN. EDUCAÇÃO, CULT. DESPORTO
 SUB UNIDADE 00 SECRETARIA MUN. EDUCAÇÃO, CULT. DESPORTO

Aplicação Programada	Proj/Ativ	Finalidade	Categoria	Detalhada	Total Grupo	Total Categ	Total
FR - CA							
Manutenção das Ativ do Ensino Medio	12.362.0003.2024.0000						36 4
3 Despesas Correntes						35.348,40	
1 Pessoal e Encargos Sociais					11.128,20		
CONTRATAÇÃO POR TEMPO DETERMINADO	0.01.10.121.001	3.1.90.04.00		1.636,50			
VENCIMENTOS E VANTAGENS FIXAS - PESSOAL CIVIL	0.01.10.121.001	3.1.90.11.00		7.637,00			
OBRIGACOES PATRONAIS	0.01.10.121.001	3.1.90.13.00		1.091,00			
OUTRAS DESPESAS VARIÁVEIS - PESSOAL CIVIL	0.01.10.121.001	3.1.90.16.00		545,50			
DESPESAS DE EXERCÍCIOS ANTERIORES	0.01.10.121.001	3.1.90.92.00		218,20			
3 Outras Despesas Correntes					24.220,20		
DIARIAS - PESSOAL CIVIL	0.01.10.121.001	3.3.90.14.00		545,50			
AUXÍLIO FINANCEIRO A ESTUDANTE	0.01.10.121.001	3.3.90.18.00		1.309,20			
MATERIAL DE CONSUMO	0.01.10.121.001	3.3.90.30.00		5.455,00			
MATERIAL DE DISTRIBUIÇÃO GRATUITA	0.01.10.121.001	3.3.90.32.00		1.309,20			
PASSAGENS E DESPESAS COM LOCOMOÇÃO	0.01.10.121.001	3.3.90.33.00		2.618,40			
OUTROS SERVIÇOS DE TERCEIROS - PESSOA FÍSICA	0.01.10.121.001	3.3.90.36.00		5.891,40			
OUTROS SERVIÇOS DE TERCEIROS - PESSOA JURÍDICA	0.01.10.121.001	3.3.90.39.00		6.109,60			
OUTROS AUXÍLIOS FINANCEIROS A PESSOA FÍSICA	0.01.10.121.001	3.3.90.48.00		763,70			
DESPESAS DE EXERCÍCIOS ANTERIORES	0.01.10.121.001	3.3.90.92.00		218,20			
4 Despesas de Capital						1.091,00	
4 Investimentos						1.091,00	
EQUIPAMENTOS E MATERIAL PERMANENTE	0.01.10.121.001	4.4.90.52.00		1.091,00			
Manut. das Ativ. do Ensino Superior	12.364.0003.2023.0000						17 0
3 Despesas Correntes						17.019,60	
3 Outras Despesas Correntes							
AUXÍLIO FINANCEIRO A ESTUDANTE	0.01.10.121.001	3.3.90.18.00		545,50			
MATERIAL DE CONSUMO	0.01.10.121.001	3.3.90.30.00		1.200,10			
OUTROS SERVIÇOS DE TERCEIROS - PESSOA FÍSICA	0.01.10.121.001	3.3.90.36.00		5.673,20			
OUTROS SERVIÇOS DE TERCEIROS - PESSOA JURÍDICA	0.01.10.121.001	3.3.90.39.00		8.073,40			
OUTROS AUXÍLIOS FINANCEIROS A PESSOA FÍSICA	0.01.10.121.001	3.3.90.48.00		1.309,20			
DESPESAS DE EXERCÍCIOS ANTERIORES	0.01.10.121.001	3.3.90.92.00		218,20			
st. Ref e Ampl de Unid do Ens Infantil	12.365.0007.1012.0000						44 6
4 Despesas de Capital						44.621,90	
4 Investimentos						44.621,90	
MATERIAL DE CONSUMO	0.01.10.121.001	4.4.90.30.00		3.273,00			
OUTROS SERVIÇOS DE TERCEIROS - PESSOA FÍSICA	0.01.10.121.001	4.4.90.36.00		5.673,20			
OUTROS SERVIÇOS DE TERCEIROS - PESSOA JURÍDICA	0.01.10.121.001	4.4.90.39.00		7.855,20			
OBRAS E INSTALAÇÕES	0.01.10.121.001	4.4.90.51.00		27.275,00			
DESPESAS DE EXERCÍCIOS ANTERIORES	0.01.10.121.001	4.4.90.92.00		545,50			
Const. Ampliação e Refor. de Creches	12.365.0007.1080.0000						22 2
4 Despesas de Capital						22.911,00	
4 Investimentos						22.911,00	
MATERIAL DE CONSUMO	0.01.10.121.001	4.4.90.30.00		1.091,00			
OUTROS SERVIÇOS DE TERCEIROS - PESSOA FÍSICA	0.01.10.121.001	4.4.90.36.00		1.091,00			
OUTROS SERVIÇOS DE TERCEIROS - PESSOA JURÍDICA	0.01.10.121.001	4.4.90.39.00		1.091,00			
OBRAS E INSTALAÇÕES	0.01.10.121.001	4.4.90.51.00		19.638,00			
Manutenção do Ensino Infantil	12.365.0007.2022.0000						105
3 Despesas Correntes						50.731,50	
1 Pessoal e Encargos Sociais							
CONTRATAÇÃO POR TEMPO DETERMINADO	0.01.10.121.001	3.1.90.04.00		4.364,00			
VENCIMENTOS E VANTAGENS FIXAS - PESSOAL CIVIL	0.01.10.121.001	3.1.90.11.00		43.640,00			
OBRIGACOES PATRONAIS	0.01.10.121.001	3.1.90.13.00		1.636,50			
OUTRAS DESPESAS VARIÁVEIS - PESSOAL CIVIL	0.01.10.121.001	3.1.90.16.00		545,50			
DESPESAS DE EXERCÍCIOS ANTERIORES	0.01.10.121.001	3.1.90.92.00		545,50			

PREFEITURA MUNICIPAL DE VARZEA
Rua Cel. Felipe Jorge nº 20 - CNPJ 08168940/0001-04

Orçamento Programa - Exercício de 2012

QUADRO AUXILIAR DE DETALHAMENTO DA DESPESA

Page: 10

ORGÃO 02 PODER EXECUTIVO
UNIDADE 07 SECRETARIA MUN. EDUCAÇÃO, CULT. DESPORTO
SUB UNIDADE 00 SECRETARIA MUN. EDUCAÇÃO, CULT. DESPORTO

Aplicação Programada	Proj/Ativ	Finalidade	Categoria	Detalhada	Total Grupo	Total Categ	Total Fun
		F.R. - C.A.					
Manutenção do Ensino Infantil	12.365.0007.2022.0000						105.063,30
3 Despesas Correntes						100.917,50	
3 Outras Despesas Correntes					50.186,00		
DIARIAS - PESSOAL CIVIL		0.01.10.121.001	3.3.90.14.00	545,50			
MATERIAL DE CONSUMO		0.01.10.121.001	3.3.90.30.00	4.909,50			
PREMIACOES CULTURAIS, ARTISTICAS, CIENTIFICAS, DESPORT		0.01.10.121.001	3.3.90.31.00	1.091,00			
MATERIAL DE DISTRIBUICAO GRATUITA		0.01.10.121.001	3.3.90.32.00	1.636,50			
PASSAGENS E DESPESAS COM LOCOMOCAO		0.01.10.121.001	3.3.90.33.00	872,80			
OUTROS SERVICOS DE TERCEIROS - PESSOA FISICA		0.01.10.121.001	3.3.90.36.00	19.638,00			
OUTROS SERVICOS DE TERCEIROS - PESSOA JURIDICA		0.01.10.121.001	3.3.90.39.00	20.947,20			
DESPESAS DE EXERCICIOS ANTERIORES		0.01.10.121.001	3.3.90.92.00	545,50			
4 Despesas de Capital					4.145,80	4.145,80	
4 Investimentos							
EQUIPAMENTOS E MATERIAL PERMANENTE		0.01.10.121.001	4.4.90.52.00	3.818,50			
DESPESAS DE EXERCICIOS ANTERIORES		0.01.10.121.001	4.4.90.92.00	327,30			
Manut. das Ativ. das Creches	12.365.0007.2079.0000						12.001,00
3 Despesas Correntes						9.819,00	
3 Outras Despesas Correntes					9.819,00		
MATERIAL DE CONSUMO		0.01.10.121.001	3.3.90.30.00	5.455,00			
OUTROS SERVICOS DE TERCEIROS - PESSOA FISICA		0.01.10.121.001	3.3.90.36.00	2.182,00			
OUTROS SERVICOS DE TERCEIROS - PESSOA JURIDICA		0.01.10.121.001	3.3.90.39.00	2.182,00			
4 Despesas de Capital					2.182,00	2.182,00	
4 Investimentos							
EQUIPAMENTOS E MATERIAL PERMANENTE		0.01.10.121.001	4.4.90.52.00	2.182,00			
Manut da Educação de Jovens e Adultos	12.366.0003.2021.0000						33.821,00
3 Despesas Correntes						20.183,50	
1 Pessoal e Encargos Sociais							
CONTRATAÇÃO POR TEMPO DETERMINADO		0.01.10.121.001	3.1.90.04.00	16.365,00			
VENCIMENTOS E VANTAGENS FIXAS - PESSOAL CIVIL		0.01.10.121.001	3.1.90.11.00	2.182,00			
OBRIGACOES PATRONAIS		0.01.10.121.001	3.1.90.13.00	1.091,00			
OUTRAS DESPESAS VARIÁVEIS - PESSOAL CIVIL		0.01.10.121.001	3.1.90.16.00	218,20			
DESPESAS DE EXERCICIOS ANTERIORES		0.01.10.121.001	3.1.90.92.00	327,30			
3 Outras Despesas Correntes					9.819,00		
DIARIAS - PESSOAL CIVIL		0.01.10.121.001	3.3.90.14.00	545,50			
MATERIAL DE CONSUMO		0.01.10.121.001	3.3.90.30.00	3.273,00			
OUTROS SERVICOS DE TERCEIROS - PESSOA FISICA		0.01.10.121.001	3.3.90.36.00	2.727,50			
OUTROS SERVICOS DE TERCEIROS - PESSOA JURIDICA		0.01.10.121.001	3.3.90.39.00	1.091,00			
OUTROS AUXILIOS FINANCEIROS A PESSOA FISICA		0.01.10.121.001	3.3.90.48.00	1.091,00			
DESPESAS DE EXERCICIOS ANTERIORES		0.01.10.121.001	3.3.90.92.00	1.091,00			
4 Despesas de Capital					3.818,50	3.818,50	
4 Investimentos							
EQUIPAMENTOS E MATERIAL PERMANENTE		0.01.10.121.001	4.4.90.52.00	3.273,00			
DESPESAS DE EXERCICIOS ANTERIORES		0.01.10.121.001	4.4.90.92.00	545,50			
Const. Amp. e Reforma Biblioteca	12.392.0003.1032.0000						20.183,00
3 Despesas Correntes						9.273,50	
3 Outras Despesas Correntes					9.273,50		
MATERIAL DE CONSUMO		0.01.10.001.001	3.3.90.30.00	1.636,50			
OUTROS SERVICOS DE TERCEIROS - PESSOA FISICA		0.01.10.001.001	3.3.90.36.00	3.273,00			
OUTROS SERVICOS DE TERCEIROS - PESSOA JURIDICA		0.01.10.001.001	3.3.90.39.00	4.364,00			
4 Despesas de Capital					10.910,00	10.910,00	
4 Investimentos							
OBRAS E INSTALACOES		0.01.10.001.001	4.4.90.51.00	10.910,00			
Implantação de Brinquedoteca	12.392.0003.2047.0000						15.274,00

[Handwritten signature]

PREFEITURA MUNICIPAL DE VARZEA

Rua Cel. Felipe Jorge nº 20 - CNPJ:08168940/0001-04

Orçamento Programa - Exercício de 2012

QUADRO AUXILIAR DE DETALHAMENTO DA DESPESA

ORGÃO 02 PODER EXECUTIVO
 UNIDADE 07 SECRETARIA MUN. EDUCAÇÃO, CULT. DESPORTO
 SUB UNIDADE 00 SECRETARIA MUN. EDUCAÇÃO, CULT. DESPORTO

Aplicação Programada	Proj/Ativ	Finalidade	Categoria	Detalhada	Total Grupo	Total Categ	Total Fun
F R - C.A.							
Implantação de Brinquedoteca	12.392.0003.2047.0000					8.728,00	15.274,00
3 Despesas Correntes							
3 Outras Despesas Correntes							
MATERIAL DE CONSUMO		0.01.10.001.001	3.3.90.30.00	3.273,00			
OUTROS SERVICOS DE TERCEIROS - PESSOA FISICA		0.01.10.001.001	3.3.90.36.00	2.182,00			
OUTROS SERVICOS DE TERCEIROS - PESSOA JURIDICA		0.01.10.001.001	3.3.90.39.00	3.273,00		6.546,00	
4 Despesas de Capital					6.546,00		
4 Investimentos							
OBRAS E INSTALACOES		0.01.10.001.001	4.4.90.51.00	6.546,00			
Implant. Manut. Coral Jovens/Banda Music	12.392.0003.2049.0000					13.637,50	13.637,50
3 Despesas Correntes							
3 Outras Despesas Correntes							
MATERIAL DE CONSUMO		0.01.10.001.001	3.3.90.30.00	1.091,00			
MATERIAL DE DISTRIBUICAO GRATUITA		0.01.10.001.001	3.3.90.32.00	2.727,50			
OUTROS SERVICOS DE TERCEIROS - PESSOA FISICA		0.01.10.001.001	3.3.90.36.00	4.364,00			
OUTROS SERVICOS DE TERCEIROS - PESSOA JURIDICA		0.01.10.001.001	3.3.90.39.00	5.455,00			
Const. Amp. Reform. Unidades Esportivas	12.812.0003.1033.0000					14.183,00	27.275,00
3 Despesas Correntes							
3 Outras Despesas Correntes							
MATERIAL DE CONSUMO		0.01.10.001.001	3.3.90.30.00	2.182,00			
OUTROS SERVICOS DE TERCEIROS - PESSOA FISICA		0.01.10.001.001	3.3.90.36.00	5.455,00			
OUTROS SERVICOS DE TERCEIROS - PESSOA JURIDICA		0.01.10.001.001	3.3.90.39.00	6.546,00		13.092,00	
4 Despesas de Capital					13.092,00		
4 Investimentos							
OBRAS E INSTALACOES		0.01.10.001.001	4.4.90.51.00	13.092,00			
Apoio Esporte Amador e Ligas Desportivas	12.812.0003.2019.0000					26.184,00	26.184,00
3 Despesas Correntes							
3 Outras Despesas Correntes							
MATERIAL DE CONSUMO		0.01.10.001.001	3.3.90.30.00	2.727,50			
PREMIACOES CULTURAIS, ARTISTICAS, CIENTIFICAS, DESPORT		0.01.10.001.001	3.3.90.31.00	3.273,00			
MATERIAL DE DISTRIBUICAO GRATUITA		0.01.10.001.001	3.3.90.32.00	6.546,00			
OUTROS SERVICOS DE TERCEIROS - PESSOA FISICA		0.01.10.001.001	3.3.90.36.00	5.455,00			
OUTROS SERVICOS DE TERCEIROS - PESSOA JURIDICA		0.01.10.001.001	3.3.90.39.00	6.000,50			
OUTROS AUXILIOS FINANCEIROS A PESSOA FISICA		0.01.10.001.001	3.3.90.48.00	2.182,00			
Implant. Projeto Bom de Bola	12.812.0003.2048.0000					16.365,00	16.365,00
3 Despesas Correntes							
3 Outras Despesas Correntes							
MATERIAL DE CONSUMO		0.01.10.001.001	3.3.90.30.00	3.273,00			
MATERIAL DE DISTRIBUICAO GRATUITA		0.01.10.001.001	3.3.90.32.00	3.273,00			
OUTROS SERVICOS DE TERCEIROS - PESSOA FISICA		0.01.10.001.001	3.3.90.36.00	5.455,00			
OUTROS SERVICOS DE TERCEIROS - PESSOA JURIDICA		0.01.10.001.001	3.3.90.39.00	4.364,00			
Programação de Eventos Artístico e Cultural	13.392.0017.2020.0000					20.183,50	20.183,50
3 Despesas Correntes							
3 Outras Despesas Correntes							
MATERIAL DE CONSUMO		0.01.10.001.001	3.3.90.30.00	2.182,00			
PREMIACOES CULTURAIS, ARTISTICAS, CIENTIFICAS, DESPORT		0.01.10.001.001	3.3.90.31.00	2.182,00			
MATERIAL DE DISTRIBUICAO GRATUITA		0.01.10.001.001	3.3.90.32.00	1.091,00			
OUTROS SERVICOS DE TERCEIROS - PESSOA FISICA		0.01.10.001.001	3.3.90.36.00	5.455,00			
OUTROS SERVICOS DE TERCEIROS - PESSOA JURIDICA		0.01.10.001.001	3.3.90.39.00	8.728,00			
DESPESAS DE EXERCICIOS ANTERIORES		0.01.10.001.001	3.3.90.92.00	545,50			

PREFEITURA MUNICIPAL DE VARZEA

Rua Cel. Felipe Jorge nº 20 - CNPJ 08168940/0001-04

Orçamento Programa - Exercício de 2012

QUADRO AUXILIAR DE DETALHAMENTO DA DESPESA

Page 1

ORGÃO 02 PODER EXECUTIVO
UNIDADE 07 SECRETARIA MUN. EDUCAÇÃO, CULT. DESPORTO
SUB UNIDADE 00 SECRETARIA MUN. EDUCAÇÃO, CULT. DESPORTO

Aplicacao Programada	Proj/Ativ	Finalidade	Categoria	Detalhada	TotalGrupo	Total Categ	Total F
----------------------	-----------	------------	-----------	-----------	------------	-------------	---------

F.R. - C.A

TOTAL

3.995.181,30

PREFEITURA MUNICIPAL DE VARZEA

Rua Cel. Felipe Jorge nº 20 - CNPJ 08168940/0001-04

Orçamento Programa - Exercício de 2012

QUADRO AUXILIAR DE DETALHAMENTO DA DESPESA

Page 13

ORGÃO 02 PODER EXECUTIVO
 UNIDADE 08 SECRETARIA MUNICIPAL DE AGRICULTURA
 SUB UNIDADE 00 SECRETARIA MUNICIPAL DE AGRICULTURA

Aplicação Programada	Proj/Ativ	Finalidade	Categoria	Detalhada	Total Grupo	Total Categ	Total Func
F.R. - C.A							
Const. e Inst. de Poços e Sistema	20.544.0016.1020.0000						31.639,00
3 Despesas Correntes						4.364,00	
3 Outras Despesas Correntes					4.364,00		
OUTROS SERVICOS DE TERCEIROS - PESSOA FISICA	0.01.10.001.001	3.3.90.36.00		1.636,50			
OUTROS SERVICOS DE TERCEIROS - PESSOA JURIDICA	0.01.10.001.001	3.3.90.39.00		2.727,50			
4 Despesas de Capital						27.275,00	
4 Investimentos					27.275,00		
OBRAS E INSTALACOES	0.01.10.001.001	4.4.90.51.00		27.275,00			
Const. Ampli Sist de Abat e Trat de Agua	20.544.0016.1021.0000						41.458,00
4 Despesas de Capital						41.458,00	
4 Investimentos					41.458,00		
OBRAS E INSTALACOES	0.01.10.001.001	4.4.90.51.00		41.458,00			
Const. Reforma e Ampliação do Matadouro	20.544.0016.1022.0000						39.276,00
3 Despesas Correntes						4.364,00	
3 Outras Despesas Correntes					4.364,00		
OUTROS SERVICOS DE TERCEIROS - PESSOA FISICA	0.01.10.001.001	3.3.90.36.00		2.182,00			
OUTROS SERVICOS DE TERCEIROS - PESSOA JURIDICA	0.01.10.001.001	3.3.90.39.00		2.182,00			
4 Despesas de Capital						34.912,00	
4 Investimentos					34.912,00		
OBRAS E INSTALACOES	0.01.10.001.001	4.4.90.51.00		34.912,00			
Aquisição de Maquinas e Implem. Agric.	20.606.0008.1019.0000						23.640,00
4 Despesas de Capital						23.640,00	
4 Investimentos					23.640,00		
EQUIPAMENTOS E MATERIAL PERMANENTE	0.01.10.001.001	4.4.90.52.00		23.640,00			
Ampliação e Reforma do Mercado Publico	20.606.0008.1023.0000						84.917,00
4 Despesas de Capital						84.917,00	
4 Investimentos					84.917,00		
MATERIAL DE CONSUMO	0.01.10.001.001	4.4.90.30.00		2.182,00			
OUTROS SERVICOS DE TERCEIROS - PESSOA FISICA	0.01.10.001.001	4.4.90.36.00		2.182,00			
OUTROS SERVICOS DE TERCEIROS - PESSOA FISICA	0.01.10.001.001	4.4.90.36.00		5.455,00			
OUTROS SERVICOS DE TERCEIROS - PESSOA JURIDICA	0.01.10.001.001	4.4.90.39.00		2.182,00			
OUTROS SERVICOS DE TERCEIROS - PESSOA JURIDICA	0.01.10.001.001	4.4.90.39.00		5.455,00			
OBRAS E INSTALACOES	0.01.10.001.001	4.4.90.51.00		38.185,00			
OBRAS E INSTALACOES	0.01.10.001.001	4.4.90.51.00		29.276,00			
Const. Recup. de Açudes e Barragens	20.606.0008.1039.0000						49.824,00
3 Despesas Correntes						26.184,00	
3 Outras Despesas Correntes					26.184,00		
MATERIAL DE CONSUMO	0.01.10.001.001	3.3.90.30.00		3.273,00			
OUTROS SERVICOS DE TERCEIROS - PESSOA FISICA	0.01.10.001.001	3.3.90.36.00		6.546,00			
OUTROS SERVICOS DE TERCEIROS - PESSOA JURIDICA	0.01.10.001.001	3.3.90.39.00		16.365,00			
4 Despesas de Capital						23.640,00	
4 Investimentos					23.640,00		
OBRAS E INSTALACOES	0.01.10.001.001	4.4.90.51.00		23.640,00			
Apoio ao Pequeno Produtor Rural	20.606.0008.2033.0000						60.005,00
3 Despesas Correntes						60.005,00	

PREFEITURA MUNICIPAL DE VARZEA

Rua Cel. Felipe Jorge nº 20 - CNPJ.08168940/0001-04

Orçamento Programa - Exercício de 2012

QUADRO AUXILIAR DE DETALHAMENTO DA DESPESA

ORGÃO 02 PODER EXECUTIVO
 UNIDADE 08 SECRETARIA MUNICIPAL DE AGRICULTURA
 SUB UNIDADE 00 SECRETARIA MUNICIPAL DE AGRICULTURA

Aplicacao Programada	Proj/Ativ	Finalidade	Categoria	Detalhada	TotalGrupo	Total Categ	Total Funç
		F R - C A					
Apoio ao Pequeno Produtor Rural	20.606.0008.2033.0000					60.005,00	60.005,00
3 Despesas Correntes							
3 Outras Despesas Correntes							
MATERIAL DE CONSUMO		0.01.10.001.001	3.3.90.30.00	7.637,00			
MATERIAL DE DISTRIBUICAO GRATUITA		0.01.10.001.001	3.3.90.32.00	10.910,00			
OUTROS SERVICOS DE TERCEIROS - PESSOA FISICA		0.01.10.001.001	3.3.90.36.00	21.820,00			
OUTROS SERVICOS DE TERCEIROS - PESSOA JURIDICA		0.01.10.001.001	3.3.90.39.00	15.819,50			
OUTROS AUXILIOS FINANCEIROS A PESSOA FISICA		0.01.10.001.001	3.3.90.48.00	3.273,00			
DESPESAS DE EXERCICIOS ANTERIORES		0.01.10.001.001	3.3.90.92.00	545,50			
Manut. Ativid. de Secretaria	20.606.0008.2034.0000					110.954,70	115.318,70
3 Despesas Correntes							
1 Pessoal e Encargos Sociais						68.405,70	
CONTRATAÇAO POR TEMPO DETERMINADO		0.01.10.001.001	3.1.90.04.00	10.910,00			
VENCIMENTOS E VANTAGENS FIXAS - PESSOAL CIVIL		0.01.10.001.001	3.1.90.11.00	54.550,00			
OBRIGACOES PATRONAIS		0.01.10.001.001	3.1.90.13.00	2.182,00			
OUTRAS DESPESAS VARIÁVEIS - PESSOAL CIVIL		0.01.10.001.001	3.1.90.16.00	545,50			
DESPESAS DE EXERCICIOS ANTERIORES		0.01.10.001.001	3.1.90.92.00	218,20			
3 Outras Despesas Correntes						42.549,00	
CONTRIBUICOES		0.01.10.001.001	3.3.50.41.00	2.182,00			
DIARIAS - PESSOAL CIVIL		0.01.10.001.001	3.3.90.14.00	1.091,00			
MATERIAL DE CONSUMO		0.01.10.001.001	3.3.90.30.00	7.637,00			
MATERIAL DE DISTRIBUICAO GRATUITA		0.01.10.001.001	3.3.90.32.00	545,50			
PASSAGENS E DESPESAS COM LOCOMOÇAO		0.01.10.001.001	3.3.90.33.00	3.273,00			
OUTROS SERVICOS DE TERCEIROS - PESSOA FISICA		0.01.10.001.001	3.3.90.36.00	16.365,00			
OUTROS SERVICOS DE TERCEIROS - PESSOA JURIDICA		0.01.10.001.001	3.3.90.39.00	10.910,00			
DESPESAS DE EXERCICIOS ANTERIORES		0.01.10.001.001	3.3.90.92.00	545,50			
4 Despesas de Capital						4.364,00	4.364,00
4 Investimentos							
EQUIPAMENTOS E MATERIAL PERMANENTE		0.01.10.001.001	4.4.90.52.00	3.818,50			
DESPESAS DE EXERCICIOS ANTERIORES		0.01.10.001.001	4.4.90.92.00	545,50			
strut. da Feira Livre	20.606.0008.2151.0000					8.182,50	8.182,50
3 Despesas Correntes							
3 Outras Despesas Correntes							
MATERIAL DE CONSUMO		0.01.10.001.001	3.3.90.30.00	1.636,50			
OUTROS SERVICOS DE TERCEIROS - PESSOA FISICA		0.01.10.001.001	3.3.90.36.00	3.273,00			
OUTROS SERVICOS DE TERCEIROS - PESSOA JURIDICA		0.01.10.001.001	3.3.90.39.00	3.273,00			

TOTAL

PREFEITURA MUNICIPAL DE VARZEA

Rua Cel. Felipe Jorge nº 20 - CNPJ 08168940/0001-04

Orçamento Programa - Exercício de 2012

QUADRO AUXILIAR DE DETALHAMENTO DA DESPESA

ORGÃO 02 PODER EXECUTIVO
 UNIDADE 10 SECRET. MUN. ESP. MEIO AMBIENTE/URBANISMO
 SUB UNIDADE 00 SECRET. MUN. ESP. MEIO AMBIENTE/URBANISM

Aplicação Programada	Proj/Ativ	Finalidade	Categoria	Detalhada	Total Grupo	Total Categ.	Total Func.
F.R. - C.A.							
Const. Ref. e Recup de Obras de Urbanismo	15.451.0012.1029.0000						61.463,00
4 Despesas de Capital					61.463,00	61.463,00	
4 Investimentos							
MATERIAL DE CONSUMO	0.01.10.001.001	4.4.90.30.00		2.727,50			
OUTROS SERVICOS DE TERCEIROS - PESSOA FISICA	0.01.10.001.001	4.4.90.36.00		13.746,60			
OUTROS SERVICOS DE TERCEIROS - PESSOA JURIDICA	0.01.10.001.001	4.4.90.39.00		19.528,90			
OBRAS E INSTALACOES	0.01.10.001.001	4.4.90.51.00		25.460,00			
Mat e Rec de Calçam e Out Obras de Urb	15.451.0015.1024.0000						50.188,50
4 Despesas de Capital					50.188,50	50.188,50	
4 Investimentos							
MATERIAL DE CONSUMO	0.01.10.001.001	4.4.90.30.00		3.818,50			
OUTROS SERVICOS DE TERCEIROS - PESSOA FISICA	0.01.10.001.001	4.4.90.36.00		9.273,50			
OUTROS SERVICOS DE TERCEIROS - PESSOA JURIDICA	0.01.10.001.001	4.4.90.39.00		10.364,50			
OBRAS E INSTALACOES	0.01.10.001.001	4.4.90.51.00		26.732,00			
Aquisição de Veiculos	15.451.0015.1026.0000						23.640,00
4 Despesas de Capital					23.640,00	23.640,00	
4 Investimentos							
EQUIPAMENTOS E MATERIAL PERMANENTE	0.01.10.001.001	4.4.90.52.00		23.640,00			
Const. Ampl e Ref de Imóveis Públicos	15.451.0015.1027.0000						84.517,80
4 Despesas de Capital					84.517,80	84.517,80	
4 Investimentos							
MATERIAL DE CONSUMO	0.01.10.001.001	4.4.90.30.00		8.182,50			
OUTROS SERVICOS DE TERCEIROS - PESSOA FISICA	0.01.10.001.001	4.4.90.36.00		13.637,50			
OUTROS SERVICOS DE TERCEIROS - PESSOA JURIDICA	0.01.10.001.001	4.4.90.39.00		15.055,80			
OBRAS E INSTALACOES	0.01.10.001.001	4.4.90.51.00		47.642,00			
Aquis e/ou Desapropriação de Imóveis	15.451.0015.1028.0000						10.910,00
4 Despesas de Capital					10.910,00	10.910,00	
5 Inversões Financeiras							
AQUISICAO DE IMOVEIS	0.01.10.001.001	4.5.90.61.00		10.910,00			
Const. Reforma de Galerias e Esgotos	15.451.0015.1030.0000						10.910,00
4 Despesas de Capital					10.910,00	10.910,00	
4 Investimentos							
MATERIAL DE CONSUMO	0.01.10.001.001	4.4.90.30.00		1.091,00			
OUTROS SERVICOS DE TERCEIROS - PESSOA FISICA	0.01.10.001.001	4.4.90.36.00		2.182,00			
OUTROS SERVICOS DE TERCEIROS - PESSOA JURIDICA	0.01.10.001.001	4.4.90.39.00		2.182,00			
OBRAS E INSTALACOES	0.01.10.001.001	4.4.90.51.00		5.455,00			
Const. e Reforma de Praças	15.451.0015.1034.0000						53.826,00
4 Despesas de Capital					53.826,00	53.826,00	
4 Investimentos							
MATERIAL DE CONSUMO	0.01.10.001.001	4.4.90.30.00		2.182,00			
OUTROS SERVICOS DE TERCEIROS - PESSOA FISICA	0.01.10.001.001	4.4.90.36.00		2.182,00			
OUTROS SERVICOS DE TERCEIROS - PESSOA JURIDICA	0.01.10.001.001	4.4.90.39.00		2.182,00			
OBRAS E INSTALACOES	0.01.10.001.001	4.4.90.51.00		47.280,00			
Const. Ampliação do Saneamento Básico	15.451.0015.1037.0000						21.820,00
4 Despesas de Capital					21.820,00	21.820,00	

PREFEITURA MUNICIPAL DE VARZEA

Rua Cel. Felipe Jorge nº 20 - CNPJ:08168940/0001-04

Orçamento Programa - Exercício de 2012

QUADRO AUXILIAR DE DETALHAMENTO DA DESPESA

ORGÃO 02 PODER EXECUTIVO
 UNIDADE 10 SECRET. MUN. ESP. MEIO AMBIENTE/URBANISMO
 SUB UNIDADE 00 SECRET. MUN. ESP. MEIO AMBIENTE/URBANISM

Aplicação Programada	Proj/Ativ	Finalidade	Categoria	Detalhada	TotalGrupo	Total Categ	To
FR - C A							
Const. Ampliação do Saneamento Básico	15.451.0015.1037.0000					21.820,00	2
4 Despesas de Capital							
4 Investimentos					21.820,00		
OUTROS SERVICOS DE TERCEIROS - PESSOA FISICA	0.01.10.001.001	4.4.90.36.00	4.364,00				
OUTROS SERVICOS DE TERCEIROS - PESSOA JURIDICA	0.01.10.001.001	4.4.90.39.00	4.364,00				
OBRAS E INSTALACOES	0.01.10.001.001	4.4.90.51.00	13.092,00				
Const. Reforma de Und. Básicas de Saúde - UBS	15.451.0015.1050.0000					12.001,00	1
4 Despesas de Capital							
4 Investimentos					12.001,00		
MATERIAL DE CONSUMO	0.01.10.001.001	4.4.90.30.00	1.091,00				
OUTROS SERVICOS DE TERCEIROS - PESSOA FISICA	0.01.10.001.001	4.4.90.36.00	2.182,00				
OUTROS SERVICOS DE TERCEIROS - PESSOA JURIDICA	0.01.10.001.001	4.4.90.39.00	2.182,00				
OBRAS E INSTALACOES	0.01.10.001.001	4.4.90.51.00	6.546,00				
Reforma e Ampliação do Cemitério Público	15.451.0015.1131.0000					24.002,00	2
4 Despesas de Capital							
4 Investimentos					24.002,00		
MATERIAL DE CONSUMO	0.01.10.001.001	4.4.90.30.00	2.182,00				
OUTROS SERVICOS DE TERCEIROS - PESSOA FISICA	0.01.10.001.001	4.4.90.36.00	2.182,00				
OUTROS SERVICOS DE TERCEIROS - PESSOA JURIDICA	0.01.10.001.001	4.4.90.39.00	2.182,00				
OBRAS E INSTALACOES	0.01.10.001.001	4.4.90.51.00	17.456,00				
Const. Reforma de Pontes, Bueiros, P. Molha	15.451.0015.1132.0000					13.092,00	1
4 Despesas de Capital							
4 Investimentos					13.092,00		
MATERIAL DE CONSUMO	0.01.10.001.001	4.4.90.30.00	2.182,00				
OUTROS SERVICOS DE TERCEIROS - PESSOA FISICA	0.01.10.001.001	4.4.90.36.00	2.182,00				
OUTROS SERVICOS DE TERCEIROS - PESSOA JURIDICA	0.01.10.001.001	4.4.90.39.00	2.182,00				
OBRAS E INSTALACOES	0.01.10.001.001	4.4.90.51.00	6.546,00				
Const. Ampliação e Reforma de Ciclovias	15.451.0015.1133.0000					9.819,00	1
4 Despesas de Capital							
4 Investimentos					9.819,00		
MATERIAL DE CONSUMO	0.01.10.001.001	4.4.90.30.00	1.091,00				
OUTROS SERVICOS DE TERCEIROS - PESSOA FISICA	0.01.10.001.001	4.4.90.36.00	2.182,00				
OUTROS SERVICOS DE TERCEIROS - PESSOA JURIDICA	0.01.10.001.001	4.4.90.39.00	2.182,00				
OBRAS E INSTALACOES	0.01.10.001.001	4.4.90.51.00	4.364,00				
Const. Ampl. de Obras Saneamento Básico	15.451.0019.1036.0000					21.820,00	1
4 Despesas de Capital							
4 Investimentos					21.820,00		
OBRAS E INSTALACOES	0.01.10.001.001	4.4.90.51.00	21.820,00				
Ampl. do Sist. Abastecimento Dagua	15.451.0019.1041.0000					21.820,00	1
4 Despesas de Capital							
4 Investimentos					21.820,00		
OBRAS E INSTALACOES	0.01.10.001.001	4.4.90.51.00	21.820,00				
Manut. das Atividades da Secretaria	15.452.0003.2043.0000					360.417,76	3
3 Despesas Correntes							

PREFEITURA MUNICIPAL DE VARZEA

Rua Cel. Felipe Jorge nº 20 - CNPJ 08168940/0001-04

Orçamento Programa - Exercício de 2012

QUADRO AUXILIAR DE DETALHAMENTO DA DESPESA

Pag

ORGÃO 02 PODER EXECUTIVO
 UNIDADE 10 SECRET. MUN. ESP. MEIO AMBIENTE/URBANISMO
 SUB UNIDADE 00 SECRET. MUN. ESP. MEIO AMBIENTE/URBANISM

Aplicação Programada	Proj/Ativ	Finalidade	Categoria	Detalhada	Total Grupo	Total Categ	Total
		F.R. - C.A					
Manut. das Atividades da Secretaria	15.452.0003.2043.0000						363.6
3 Despesas Correntes						360.417,76	
1 Pessoal e Encargos Sociais					100.262,90		
CONTRATAÇÃO POR TEMPO DETERMINADO		0 01 10 001 001	3 1 90 04 00	2.727,50			
VENCIMENTOS E VANTAGENS FIXAS - PESSOAL CIVIL		0 01 10 001 001	3 1 90 11 00	92.735,00			
OBRIGACOES PATRONAIS		0 01 10 001 001	3 1 90 13 00	3.818,50			
OUTRAS DESPESAS VARIÁVEIS - PESSOAL CIVIL		0 01 10 001 001	3 1 90 16 00	545,50			
DESPESAS DE EXERCÍCIOS ANTERIORES		0 01 10 001 001	3 1 90 92 00	436,40			
3 Outras Despesas Correntes					260.154,86		
DIARIAS - PESSOAL CIVIL		0 01 10 001 001	3 3 90 14 00	1.636,50			
MATERIAL DE CONSUMO		0 01 10 001 001	3 3 90 30 00	92.735,00			
PASSAGENS E DESPESAS COM LOCOMOÇÃO		0 01 10 001 001	3 3 90 33 00	2.182,00			
OUTROS SERVIÇOS DE TERCEIROS - PESSOA FÍSICA		0 01 10 001 001	3 3 90 36 00	71.334,96			
OUTROS SERVIÇOS DE TERCEIROS - PESSOA JURÍDICA		0 01 10 001 001	3 3 90 39 00	91.830,00			
DESPESAS DE EXERCÍCIOS ANTERIORES		0 01 10 001 001	3 3 90 92 00	436,40			
4 Despesas de Capital						3.273,00	
4 Investimentos						3.273,00	
EQUIPAMENTOS E MATERIAL PERMANENTE		0 01 10 001 001	4 4 90 52 00	2.727,50			
DESPESAS DE EXERCÍCIOS ANTERIORES		0 01 10 001 001	4 4 90 92 00	545,50			
Construção de Muro de Arrimo	15.452.0019.1038.0000						10.9
4 Despesas de Capital						10.910,00	
4 Investimentos						10.910,00	
OBRAS E INSTALAÇÕES		0 01 10 001 001	4 4 90 51 00	10.910,00			
Ext. e Manut. de Rede Elétrica	15.452.0019.1040.0000						16.3
3 Despesas Correntes						5.455,00	
3 Outras Despesas Correntes						5.455,00	
OUTROS SERVIÇOS DE TERCEIROS - PESSOA JURÍDICA		0 01 10 001 001	3 3 90 39 00	5.455,00			
4 Despesas de Capital						10.910,00	
4 Investimentos						10.910,00	
OBRAS E INSTALAÇÕES		0 01 10 001 001	4 4 90 51 00	10.910,00			
TOTAL							810.795,0

PREFEITURA MUNICIPAL DE VARZEA

Rua Cel. Felipe Jorge nº 20 - CNPJ:08168940/0001-04

Orçamento Programa - Exercício de 2012

QUADRO AUXILIAR DE DETALHAMENTO DA DESPESA

Page

ORGÃO 02 PODER EXECUTIVO
 UNIDADE 11 SECRETARIA MUNICIPAL DE TRANSPORTE
 SUB UNIDADE 00 SECRETARIA MUNICIPAL DE TRANSPORTE

Aplicacao Programada	Proj/Ativ	Finalidade	Categoria	Detalhada	TotalGrupo	Total Categ	Total
		F.R. - C.A					
Construção e Recup. Estradas Vicinais	26.782.0021.1025.0000					43.640,00	70.9
3 Despesas Correntes						43.640,00	
3 Outras Despesas Correntes							
MATERIAL DE CONSUMO		0.01.10.001.001	3.3.90.30.00	5.455,00			
OUTROS SERVICOS DE TERCEIROS - PESSOA FISICA		0.01.10.001.001	3.3.90.36.00	16.365,00			
OUTROS SERVICOS DE TERCEIROS - PESSOA JURIDICA		0.01.10.001.001	3.3.90.39.00	21.820,00			
4 Despesas de Capital					27.275,00	27.275,00	
4 Investimentos							
OBRAS E INSTALACOES		0.01.10.001.001	4.4.90.51.00	27.275,00			
Const. Amp. Ref. da Garagem Municipal	26.782.0021.1035.0000					5.455,00	16.3
3 Despesas Correntes						5.455,00	
3 Outras Despesas Correntes							
OUTROS SERVICOS DE TERCEIROS - PESSOA FISICA		0.01.10.001.001	3.3.90.36.00	2.182,00			
OUTROS SERVICOS DE TERCEIROS - PESSOA JURIDICA		0.01.10.001.001	3.3.90.39.00	3.273,00			
4 Despesas de Capital					10.910,00	10.910,00	
4 Investimentos							
OBRAS E INSTALACOES		0.01.10.001.001	4.4.90.51.00	10.910,00			
Aquisição de Veiculos	26.782.0021.1130.0000					32.730,00	32.7
4 Despesas de Capital						32.730,00	
4 Investimentos							
EQUIPAMENTOS E MATERIAL PERMANENTE		0.01.10.001.001	4.4.90.52.00	32.730,00			
Const. Manut. Pontes e Bueiros	26.782.0021.1134.0000					5.455,00	10.9
3 Despesas Correntes						5.455,00	
3 Outras Despesas Correntes							
OUTROS SERVICOS DE TERCEIROS - PESSOA FISICA		0.01.10.001.001	3.3.90.36.00	2.182,00			
OUTROS SERVICOS DE TERCEIROS - PESSOA JURIDICA		0.01.10.001.001	3.3.90.39.00	3.273,00			
4 Despesas de Capital					5.455,00	5.455,00	
4 Investimentos							
OBRAS E INSTALACOES		0.01.10.001.001	4.4.90.51.00	5.455,00			
Manutenção das Atividades da Secretaria	26.782.0021.2046.0000					68.951,20	70
3 Despesas Correntes						46.040,20	
1 Pessoal e Encargos Sociais							
CONTRATAÇÃO POR TEMPO DETERMINADO		0.01.10.001.001	3.1.90.04.00	6.546,00			
VENCIMENTOS E VANTAGENS FIXAS - PESSOAL CIVIL		0.01.10.001.001	3.1.90.11.00	38.185,00			
OBRIGACOES PATRONAIS		0.01.10.001.001	3.1.90.13.00	1.091,00			
DESPESAS DE EXERCICIOS ANTERIORES		0.01.10.001.001	3.1.90.92.00	218,20			
3 Outras Despesas Correntes					22.911,00	22.911,00	
DIARIAS - PESSOAL CIVIL		0.01.10.001.001	3.3.90.14.00	654,60			
MATERIAL DE CONSUMO		0.01.10.001.001	3.3.90.30.00	1.309,20			
PASSAGENS E DESPESAS COM LOCOMOCAO		0.01.10.001.001	3.3.90.33.00	1.091,00			
OUTROS SERVICOS DE TERCEIROS - PESSOA FISICA		0.01.10.001.001	3.3.90.36.00	3.273,00			
OUTROS SERVICOS DE TERCEIROS - PESSOA JURIDICA		0.01.10.001.001	3.3.90.39.00	16.365,00			
DESPESAS DE EXERCICIOS ANTERIORES		0.01.10.001.001	3.3.90.92.00	218,20			
4 Despesas de Capital					1.636,50	1.636,50	
4 Investimentos							
EQUIPAMENTOS E MATERIAL PERMANENTE		0.01.10.001.001	4.4.90.52.00	1.309,20			
DESPESAS DE EXERCICIOS ANTERIORES		0.01.10.001.001	4.4.90.92.00	327,30			

PREFEITURA MUNICIPAL DE VARZEA

Rua Cel. Felipe Jorge nº 20 - CNPJ 08168940/0001-04

Orçamento Programa - Exercício de 2012

QUADRO AUXILIAR DE DETALHAMENTO DA DESPESA

ORGÃO 02 PODER EXECUTIVO
UNIDADE 11 SECRETARIA MUNICIPAL DE TRANSPORTE
SUB-UNIDADE 00 SECRETARIA MUNICIPAL DE TRANSPORTE

Aplicacao Programada	Proj/Ativ	Finalidade	Categoria	Detalhada	TotalGrupo	Total Categ	Total F
		F R - C A					
TOTAL							201 507.70



PREFEITURA MUNICIPAL DE VARZEA

Rua Cel. Felipe Jorge nº 20 - CNPJ 08168940/0001-04

Orçamento Programa -- Exercício de 2012

QUADRO AUXILIAR DE DETALHAMENTO DA DESPESA

ORGÃO 02 PODER EXECUTIVO
 UNIDADE 12 SECRETARIA MUNICIPAL DE SAÚDE
 SUB UNIDADE 01 FUNDO MUNICIPAL DE SAÚDE

Aplicação Programada	Proj/Ativ	Finalidade	Categoria	Detalhada	Total Grupo	Total Categ	Total Fun
		F R - C A					
Manutenção das Atividades do FMS	10.122.0006.2017.0000						752.289,20
3 Despesas Correntes						729.923,70	
1 Pessoal e Encargos Sociais					344.758,00		
CONTRATAÇÃO POR TEMPO DETERMINADO		0.01.01.102.001	3.1.90.04.00	21.820,00			
VENCIMENTOS E VANTAGENS FIXAS - PESSOAL CIVIL		0.01.01.102.001	3.1.90.11.00	305.480,00			
OBRIGACOES PATRONAIS		0.01.01.102.001	3.1.90.13.00	16.365,00			
OUTRAS DESPESAS VARIÁVEIS - PESSOAL CIVIL		0.01.01.102.001	3.1.90.16.00	545,50			
DESPESAS DE EXERCÍCIOS ANTERIORES		0.01.01.102.001	3.1.90.92.00	545,50			
3 Outras Despesas Correntes					385.167,70		
DIARIAS - PESSOAL CIVIL		0.01.01.102.001	3.3.90.14.00	11.636,50			
MATERIAL DE CONSUMO		0.01.01.102.001	3.3.90.30.00	196.380,00			
MATERIAL DE DISTRIBUIÇÃO GRATUITA		0.01.01.102.001	3.3.90.32.00	5.455,00			
PASSAGENS E DESPESAS COM LOCOMOÇÃO		0.01.01.102.001	3.3.90.33.00	6.000,50			
OUTROS SERVIÇOS DE TERCEIROS - PESSOA FISICA		0.01.01.102.001	3.3.90.36.00	86.380,00			
OUTROS SERVIÇOS DE TERCEIROS - PESSOA JURIDICA		0.01.01.102.001	3.3.90.39.00	76.370,00			
Contribuições		0.01.01.102.001	3.3.90.41.00	1.309,20			
OUTROS AUXÍLIOS FINANCEIROS A PESSOA FISICA		0.01.01.102.001	3.3.90.48.00	1.091,00			
DESPESAS DE EXERCÍCIOS ANTERIORES		0.01.01.102.001	3.3.90.92.00	545,50			
4 Despesas de Capital						22.365,50	
4 Investimentos					22.365,50		
EQUIPAMENTOS E MATERIAL PERMANENTE		0.01.01.102.001	4.4.90.52.00	21.820,00			
DESPESAS DE EXERCÍCIOS ANTERIORES		0.01.01.102.001	4.4.90.92.00	545,50			
Manutenção do Bloco Gestão do SUS	10.122.0006.2052.0000						20.000,00
3 Despesas Correntes						17.000,00	
3 Outras Despesas Correntes					17.000,00		
MATERIAL DE CONSUMO		0.01.01.001.001	3.3.90.30.00	12.000,00			
PASSAGENS E DESPESAS COM LOCOMOÇÃO		0.01.01.001.001	3.3.90.33.00	1.000,00			
OUTROS SERVIÇOS DE TERCEIROS - PESSOA FISICA		0.01.01.001.001	3.3.90.36.00	2.000,00			
OUTROS SERVIÇOS DE TERCEIROS - PESSOA JURIDICA		0.01.01.001.001	3.3.90.39.00	2.000,00			
4 Despesas de Capital						3.000,00	
4 Investimentos					3.000,00		
EQUIPAMENTOS E MATERIAL PERMANENTE		0.01.01.001.001	4.4.90.52.00	3.000,00			
Aquisição de Ambulancia	10.301.0006.1004.0000						125.460,00
4 Despesas de Capital						125.460,00	
4 Investimentos					125.460,00		
EQUIPAMENTOS E MATERIAL PERMANENTE		0.01.01.102.001	4.4.90.52.00	125.460,00			
Aquisição e Desapropriação de Imóveis	10.301.0006.1007.0000						10.910,00
4 Despesas de Capital						10.910,00	
5 Inversões Financeiras					10.910,00		
AQUISICAO DE IMOVEIS		0.01.01.102.001	4.5.90.61.00	10.910,00			
Aquisição de Veiculos	10.301.0006.1010.0000						38.185,00
4 Despesas de Capital						38.185,00	
4 Investimentos					38.185,00		
EQUIPAMENTOS E MATERIAL PERMANENTE		0.01.01.102.001	4.4.90.52.00	38.185,00			
Const, Ampl e Ref de Unidades de Saúde	10.301.0006.1011.0000						62.732,50
4 Despesas de Capital						62.732,50	
4 Investimentos					62.732,50		
MATERIAL DE CONSUMO		0.01.01.102.001	4.4.90.30.00	7.637,00			
OUTROS SERVIÇOS DE TERCEIROS - PESSOA FISICA		0.01.01.102.001	4.4.90.36.00	13.092,00			
OUTROS SERVIÇOS DE TERCEIROS - PESSOA JURIDICA		0.01.01.102.001	4.4.90.39.00	9.273,50			
OBRA E INSTALACOES		0.01.01.102.001	4.4.90.51.00	32.730,00			

PREFEITURA MUNICIPAL DE VARZEA
 Rua Cel. Felipe Jorge nº 20 -- CNPJ 08168940/0001-04

Orçamento Programa - Exercício de 2012

QUADRO AUXILIAR DE DETALHAMENTO DA DESPESA

ORGÃO 02 PODER EXECUTIVO
 UNIDADE 12 SECRETARIA MUNICIPAL DE SAUDE
 SUB UNIDADE 01 FUNDO MUNICIPAL DE SAUDE

Aplicação Programada	Proj/Ativ	Finalidade	Categoria	Detalhada	Total Grupo	Total Categ	Total Fu
		F.R. - C.A					
Const, Ampl e Ref de Unidades de Saude	10.301.0006.1011.0000						62.732,00
Man. Bloco Assist. Amb. e Hospitalar - MAC	10.301.0006.2010.0000				61.096,00		219.724,90
3 Despesas Correntes							
1 Pessoal e Encargos Sociais							
CONTRATAÇÃO POR TEMPO DETERMINADO		0.01.01.102.001	3.1.90.04.00	54.550,00			
VENCIMENTOS E VANTAGENS FIXAS - PESSOAL CIVIL		0.01.01.102.001	3.1.90.11.00	4.364,00			
OBRIGACOES PATRONAIS		0.01.01.102.001	3.1.90.13.00	2.182,00			
					158.628,90		
3 Outras Despesas Correntes							
DIARIAS - PESSOAL CIVIL		0.01.01.102.001	3.3.90.14.00	436,40			
MATERIAL DE CONSUMO		0.01.01.102.001	3.3.90.30.00	33.273,00			
PASSAGENS E DESPESAS COM LOCOMOCAO		0.01.01.102.001	3.3.90.33.00	2.182,00			
OUTROS SERVICOS DE TERCEIROS - PESSOA FISICA		0.01.01.102.001	3.3.90.36.00	2.182,00			
OUTROS SERVICOS DE TERCEIROS - PESSOA JURIDICA		0.01.01.102.001	3.3.90.39.00	120.010,00			
DESPESAS DE EXERCICIOS ANTERIORES		0.01.01.102.001	3.3.90.92.00	545,50			
							210.450,00
Manut. Bloco Atenção Basica - PACS	10.301.0006.2014.0000				178.559,50		207.178,40
3 Despesas Correntes							
1 Pessoal e Encargos Sociais							
CONTRATAÇÃO POR TEMPO DETERMINADO		0.01.01.102.001	3.1.90.04.00	2.182,00			
VENCIMENTOS E VANTAGENS FIXAS - PESSOAL CIVIL		0.01.01.102.001	3.1.90.11.00	163.650,00			
OBRIGACOES PATRONAIS		0.01.01.102.001	3.1.90.13.00	11.636,50			
OUTRAS DESPESAS VARIÁVEIS - PESSOAL CIVIL		0.01.01.102.001	3.1.90.16.00	545,50			
DESPESAS DE EXERCICIOS ANTERIORES		0.01.01.102.001	3.1.90.92.00	545,50			
					28.618,90		
3 Outras Despesas Correntes							
MATERIAL DE CONSUMO		0.01.01.102.001	3.3.90.30.00	23.273,00			
PASSAGENS E DESPESAS COM LOCOMOCAO		0.01.01.102.001	3.3.90.33.00	2.182,00			
OUTROS SERVICOS DE TERCEIROS - PESSOA FISICA		0.01.01.102.001	3.3.90.36.00	1.309,20			
OUTROS SERVICOS DE TERCEIROS - PESSOA JURIDICA		0.01.01.102.001	3.3.90.39.00	1.309,20			
DESPESAS DE EXERCICIOS ANTERIORES		0.01.01.102.001	3.3.90.92.00	545,50			
							3.273,00
4 Despesas de Capital							
4 Investimentos							
EQUIPAMENTOS E MATERIAL PERMANENTE		0.01.01.102.001	4.4.90.52.00	2.727,50			
DESPESAS DE EXERCICIOS ANTERIORES		0.01.01.102.001	4.4.90.92.00	545,50			
							3.273,00
							375.937,38
Manut. do Bloco da Atenção Basica - PSF e SB	10.301.0006.2015.0000				142.963,20		385.200,00
3 Despesas Correntes							
1 Pessoal e Encargos Sociais							
CONTRATAÇÃO POR TEMPO DETERMINADO		0.01.01.102.001	3.1.90.04.00	95.470,00			
VENCIMENTOS E VANTAGENS FIXAS - PESSOAL CIVIL		0.01.01.102.001	3.1.90.11.00	22.182,00			
OBRIGACOES PATRONAIS		0.01.01.102.001	3.1.90.13.00	24.547,50			
OUTRAS DESPESAS VARIÁVEIS - PESSOAL CIVIL		0.01.01.102.001	3.1.90.16.00	545,50			
DESPESAS DE EXERCICIOS ANTERIORES		0.01.01.102.001	3.1.90.92.00	218,20			
					232.974,18		
3 Outras Despesas Correntes							
MATERIAL DE CONSUMO		0.01.01.102.001	3.3.90.30.00	71.820,00			
PASSAGENS E DESPESAS COM LOCOMOCAO		0.01.01.102.001	3.3.90.33.00	2.182,00			
OUTROS SERVICOS DE TERCEIROS - PESSOA FISICA		0.01.01.102.001	3.3.90.36.00	154.280,88			
OUTROS SERVICOS DE TERCEIROS - PESSOA JURIDICA		0.01.01.102.001	3.3.90.39.00	3.818,50			
DESPESAS DE EXERCICIOS ANTERIORES		0.01.01.102.001	3.3.90.92.00	872,80			
							9.273,50
4 Despesas de Capital							
4 Investimentos							
EQUIPAMENTOS E MATERIAL PERMANENTE		0.01.01.102.001	4.4.90.52.00	8.728,00			
DESPESAS DE EXERCICIOS ANTERIORES		0.01.01.102.001	4.4.90.92.00	545,50			
							9.273,50
							49.675,20
Manutenção do Conselho Mun. de Saude	10.301.0006.2018.0000						49.675,20
3 Despesas Correntes							

PREFEITURA MUNICIPAL DE VARZEA

Rua Cel. Felipe Jorge nº 20 - CNPJ:08168940/0001-04

Orçamento Programa - Exercício de 2012

QUADRO AUXILIAR DE DETALHAMENTO DA DESPESA

ORGÃO 02 PODER EXECUTIVO
 UNIDADE 12 SECRETARIA MUNICIPAL DE SAÚDE
 SUB UNIDADE 01 FUNDO MUNICIPAL DE SAÚDE

Aplicação Programada	Proj/Ativ	Finalidade	Categoria	Detalhada	Total Grupo	Total Categ	Total Func
F.R. - C.A.							
Manutenção do Conselho Mun. de Saúde	10.301.0006.2018.0000					49.675,20	49.675,20
3 Despesas Correntes					49.675,20		
3 Outras Despesas Correntes							
DIARIAS - PESSOAL CIVIL		0.01.01.102.001	3.3.90.14.00	5.455,00			
MATERIAL DE CONSUMO		0.01.01.102.001	3.3.90.30.00	32.437,40			
OUTROS SERVICOS DE TERCEIROS - PESSOA FISICA		0.01.01.102.001	3.3.90.36.00	8.509,80			
OUTROS SERVICOS DE TERCEIROS - PESSOA JURIDICA		0.01.01.102.001	3.3.90.39.00	3.273,00			
Atenção Bloco Assist. Farmaceutica	10.303.0006.2016.0000					60.005,00	60.005,00
3 Despesas Correntes					60.005,00		
3 Outras Despesas Correntes							
MATERIAL DE CONSUMO		0.01.01.102.001	3.3.90.30.00	54.550,00			
MATERIAL DE DISTRIBUICAO GRATUITA		0.01.01.102.001	3.3.90.32.00	5.455,00			
Manut. Bloco Vig. em Saude - V. Sanitaria	10.304.0006.2012.0000					70.548,00	73.275,50
3 Despesas Correntes					52.801,90		
1 Pessoal e Encargos Sociais							
CONTRATAÇÃO POR TEMPO DETERMINADO		0.01.01.102.001	3.1.90.04.00	2.182,00			
VENCIMENTOS E VANTAGENS FIXAS - PESSOAL CIVIL		0.01.01.102.001	3.1.90.11.00	39.638,00			
OBRIGACOES PATRONAIS		0.01.01.102.001	3.1.90.13.00	10.763,70			
DESPESAS DE EXERCICIOS ANTERIORES		0.01.01.102.001	3.1.90.92.00	218,20			
3 Outras Despesas Correntes					17.746,10		
DIARIAS - PESSOAL CIVIL		0.01.01.102.001	3.3.90.14.00	654,60			
MATERIAL DE CONSUMO		0.01.01.102.001	3.3.90.30.00	12.182,00			
OUTROS SERVICOS DE TERCEIROS - PESSOA FISICA		0.01.01.102.001	3.3.90.36.00	2.182,00			
OUTROS SERVICOS DE TERCEIROS - PESSOA JURIDICA		0.01.01.102.001	3.3.90.39.00	2.182,00			
DESPESAS DE EXERCICIOS ANTERIORES		0.01.01.102.001	3.3.90.92.00	545,50			
4 Despesas de Capital					2.727,50		2.727,50
4 Investimentos							
EQUIPAMENTOS E MATERIAL PERMANENTE		0.01.01.102.001	4.4.90.52.00	2.182,00			
DESPESAS DE EXERCICIOS ANTERIORES		0.01.01.102.001	4.4.90.92.00	545,50			
Manut. Bloco Vigil. em Saude - Epidemiologica e Ambiental	10.305.0006.2013.0000					84.805,40	106.151,80
3 Despesas Correntes							
1 Pessoal e Encargos Sociais							
CONTRATAÇÃO POR TEMPO DETERMINADO		0.01.01.102.001	3.1.90.04.00	1.636,50			
VENCIMENTOS E VANTAGENS FIXAS - PESSOAL CIVIL		0.01.01.102.001	3.1.90.11.00	70.005,00			
OBRIGACOES PATRONAIS		0.01.01.102.001	3.1.90.13.00	12.182,00			
OUTRAS DESPESAS VARIÁVEIS - PESSOAL CIVIL		0.01.01.102.001	3.1.90.16.00	436,40			
DESPESAS DE EXERCICIOS ANTERIORES		0.01.01.102.001	3.1.90.92.00	545,50			
3 Outras Despesas Correntes					18.618,90		
DIARIAS - PESSOAL CIVIL		0.01.01.102.001	3.3.90.14.00	1.091,00			
MATERIAL DE CONSUMO		0.01.01.102.001	3.3.90.30.00	13.273,00			
OUTROS SERVICOS DE TERCEIROS - PESSOA FISICA		0.01.01.102.001	3.3.90.36.00	2.182,00			
OUTROS SERVICOS DE TERCEIROS - PESSOA JURIDICA		0.01.01.102.001	3.3.90.39.00	1.636,50			
DESPESAS DE EXERCICIOS ANTERIORES		0.01.01.102.001	3.3.90.92.00	436,40			
4 Despesas de Capital					2.727,50		2.727,50
4 Investimentos							
EQUIPAMENTOS E MATERIAL PERMANENTE		0.01.01.102.001	4.4.90.52.00	2.182,00			
DESPESAS DE EXERCICIOS ANTERIORES		0.01.01.102.001	4.4.90.92.00	545,50			

TOTAL

PREFEITURA MUNICIPAL DE VARZEA

Rua Cel. Felipe Jorge nº 20 - CNPJ.08168940/0001-04

Orçamento Programa - Exercício de 2012

Page 23

QUADRO AUXILIAR DE DETALHAMENTO DA DESPESA

ORGÃO 02 PODER EXECUTIVO
 UNIDADE 13 SECRETARIA MUNICIPAL DE ASSISTENCIA SOCIAL
 SUB UNIDADE 01 FUNDO MUNICIPAL DE ASSISTENCIA SOCIAL

Aplicação Programada	Proj/Ativ	Finalidade	Categoria	Detalhada	Total Grupo	Total Categ	Total Fu
		F R - C A					
Prog. de Proteção Básica ao Idoso	08.241.0009.2040.0000					12.764,70	14.619,00
3 Despesas Correntes							
3 Outras Despesas Correntes							
MATERIAL DE CONSUMO	0.01.02.082.001	3.3.90.30.00		3.273,00			
MATERIAL DE DISTRIBUICAO GRATUITA	0.01.02.082.001	3.3.90.32.00		2.182,00			
PASSAGENS E DESPESAS COM LOCOMOCAO	0.01.02.082.001	3.3.90.33.00		1.636,50			
OUTROS SERVICOS DE TERCEIROS - PESSOA FISICA	0.01.02.082.001	3.3.90.36.00		4.364,00			
OUTROS SERVICOS DE TERCEIROS - PESSOA JURIDICA	0.01.02.082.001	3.3.90.39.00		1.091,00			
DESPESAS DE EXERCICIOS ANTERIORES	0.01.02.082.001	3.3.90.92.00		218,20			
4 Despesas de Capital					1.854,70	1.854,70	
4 Investimentos							
EQUIPAMENTOS E MATERIAL PERMANENTE	0.01.02.082.001	4.4.90.52.00		1.636,50			
DESPESAS DE EXERCICIOS ANTERIORES	0.01.02.082.001	4.4.90.92.00		218,20			
Programa de Apoio ao Deficiente	08.242.0009.2039.0000					8.509,80	10.470,00
3 Despesas Correntes							
3 Outras Despesas Correntes							
MATERIAL DE CONSUMO	0.01.02.082.001	3.3.90.30.00		1.636,50			
MATERIAL DE DISTRIBUICAO GRATUITA	0.01.02.082.001	3.3.90.32.00		1.091,00			
OUTROS SERVICOS DE TERCEIROS - PESSOA FISICA	0.01.02.082.001	3.3.90.36.00		2.182,00			
OUTROS SERVICOS DE TERCEIROS - PESSOA JURIDICA	0.01.02.082.001	3.3.90.39.00		3.273,00			
DESPESAS DE EXERCICIOS ANTERIORES	0.01.02.082.001	3.3.90.92.00		327,30			
4 Despesas de Capital					1.963,80	1.963,80	
4 Investimentos							
EQUIPAMENTOS E MATERIAL PERMANENTE	0.01.02.082.001	4.4.90.52.00		1.636,50			
DESPESAS DE EXERCICIOS ANTERIORES	0.01.02.082.001	4.4.90.92.00		327,30			
Manut. das Atividades do CRAS	08.243.0009.2037.0000					7.637,00	13.092,00
3 Despesas Correntes							
1 Pessoal e Encargos Sociais							
CONTRATAÇÃO POR TEMPO DETERMINADO	0.01.02.083.001	3.1.90.04.00		1.091,00			
VENCIMENTOS E VANTAGENS FIXAS - PESSOAL CIVIL	0.01.02.083.001	3.1.90.11.00		5.455,00			
OBRIGACOES PATRONAIS	0.01.02.083.001	3.1.90.13.00		1.091,00			
3 Outras Despesas Correntes					5.455,00	5.455,00	
DIARIAS - PESSOAL CIVIL	0.01.02.083.001	3.3.90.14.00		1.091,00			
MATERIAL DE CONSUMO	0.01.02.083.001	3.3.90.30.00		1.091,00			
MATERIAL DE DISTRIBUICAO GRATUITA	0.01.02.083.001	3.3.90.32.00		545,50			
OUTROS SERVICOS DE TERCEIROS - PESSOA FISICA	0.01.02.083.001	3.3.90.36.00		1.091,00			
OUTROS SERVICOS DE TERCEIROS - PESSOA JURIDICA	0.01.02.083.001	3.3.90.39.00		1.091,00			
OUTROS AUXILIOS FINANCEIROS A PESSOA FISICA	0.01.02.083.001	3.3.90.48.00		545,50			
Manutenção do Programa ProJovem	08.243.0011.2035.0000					12.437,40	18.437,40
3 Despesas Correntes							
3 Outras Despesas Correntes							
MATERIAL DE CONSUMO	0.01.02.083.001	3.3.90.30.00		2.182,00			
OUTROS SERVICOS DE TERCEIROS - PESSOA FISICA	0.01.02.083.001	3.3.90.36.00		3.818,50			
OUTROS SERVICOS DE TERCEIROS - PESSOA JURIDICA	0.01.02.083.001	3.3.90.39.00		4.364,00			
OUTROS AUXILIOS FINANCEIROS A PESSOA FISICA	0.01.02.083.001	3.3.90.48.00		1.636,50			
DESPESAS DE EXERCICIOS ANTERIORES	0.01.02.083.001	3.3.90.92.00		436,40			
4 Despesas de Capital					6.546,00	6.546,00	
4 Investimentos							
OBRAS E INSTALACOES	0.01.02.083.001	4.4.90.51.00		3.273,00			
EQUIPAMENTOS E MATERIAL PERMANENTE	0.01.02.083.001	4.4.90.52.00		3.273,00			
Prog. de Errad. do Trab. Infantil - Peli	08.243.0011.2038.0000						56.732,00
3 Despesas Correntes							

PREFEITURA MUNICIPAL DE VARZEA
 Rua Cel. Felipe Jorge nº 20 - CNPJ:08168940/0001-04

Orçamento Programa - Exercício de 2012

QUADRO AUXILIAR DE DETALHAMENTO DA DESPESA

ORGAO 02 PODER EXECUTIVO
 UNIDADE 13 SECRETARIA MUNICIPAL DE ASSISTENCIA SOCIAL
 SUB UNIDADE 01 FUNDO MUNICIPAL DE ASSISTENCIA SOCIAL

Aplicacao Programada	Proj/Ativ	Finalidade	Categoria	Detalhada	TotalGrupo	Total Categ	Total Func
F R - C A							
Prog. de Errad. do Trab. Infantil - Peti	08.243.0011.2038.0000						63.278,00
3 Despesas Correntes						56.732,00	
3 Outras Despesas Correntes					56.732,00		
MATERIAL DE CONSUMO		0.01.02.083.001	3.3.90.30.00	16.365,00			
OUTROS SERVICOS DE TERCEIROS - PESSOA FISICA		0.01.02.083.001	3.3.90.36.00	32.730,00			
OUTROS SERVICOS DE TERCEIROS - PESSOA JURIDICA		0.01.02.083.001	3.3.90.39.00	5.455,00			
OUTROS AUXILIOS FINANCEIROS A PESSOA FISICA		0.01.02.083.001	3.3.90.48.00	1.636,50			
DESPESAS DE EXERCICIOS ANTERIORES		0.01.02.083.001	3.3.90.92.00	545,50			
4 Despesas de Capital					6.546,00	6.546,00	
4 Investimentos					6.546,00		
OBRAS E INSTALACOES		0.01.02.083.001	4.4.90.51.00	3.273,00			
EQUIPAMENTOS E MATERIAL PERMANENTE		0.01.02.083.001	4.4.90.52.00	3.273,00			
Manut. Prog. Prot. Social Especial	08.243.0011.2054.0000					26.511,30	28.693,30
3 Despesas Correntes						26.511,30	
3 Outras Despesas Correntes						26.511,30	
MATERIAL DE CONSUMO		0.01.02.083.001	3.3.90.30.00	5.455,00			
MATERIAL DE DISTRIBUICAO GRATUITA		0.01.02.083.001	3.3.90.32.00	872,80			
PASSAGENS E DESPESAS COM LOCOMOCAO		0.01.02.083.001	3.3.90.33.00	1.636,50			
OUTROS SERVICOS DE TERCEIROS - PESSOA FISICA		0.01.02.083.001	3.3.90.36.00	13.092,00			
OUTROS SERVICOS DE TERCEIROS - PESSOA JURIDICA		0.01.02.083.001	3.3.90.39.00	5.455,00			
4 Despesas de Capital					2.182,00	2.182,00	
4 Investimentos					2.182,00		
EQUIPAMENTOS E MATERIAL PERMANENTE		0.01.02.083.001	4.4.90.52.00	2.182,00			
Aquisição e Desapropriação de Imóveis	08.244.0009.1048.0000					5.455,00	5.455,00
4 Despesas de Capital					5.455,00	5.455,00	
5 Inversões Financeiras						5.455,00	
AQUISICAO DE IMOVEIS		0.01.02.082.001	4.5.90.61.00	5.455,00			
Manut. Ativ. Fundo Municipal de Assist.	08.244.0009.2036.0000					212.154,80	215.755,10
3 Despesas Correntes						158.695,80	
1 Pessoal e Encargos Sociais						158.695,80	
CONTRATAÇÃO POR TEMPO DETERMINADO		0.01.02.082.001	3.1.90.04.00	6.546,00			
VENCIMENTOS E VANTAGENS FIXAS - PESSOAL CIVIL		0.01.02.082.001	3.1.90.11.00	149.095,00			
OBRIGACOES PATRONAIS		0.01.02.082.001	3.1.90.13.00	2.182,00			
OUTRAS DESPESAS VARIÁVEIS - PESSOAL CIVIL		0.01.02.082.001	3.1.90.16.00	545,50			
DESPESAS DE EXERCICIOS ANTERIORES		0.01.02.082.001	3.1.90.92.00	327,30			
3 Outras Despesas Correntes					53.459,00		
CONTRIBUICOES		0.01.02.082.001	3.3.50.41.00	3.273,00			
DIARIAS - PESSOAL CIVIL		0.01.02.082.001	3.3.90.14.00	1.636,50			
MATERIAL DE CONSUMO		0.01.02.082.001	3.3.90.30.00	18.547,00			
PREMIACOES CULTURAIS, ARTISTICAS, CIENTIFICAS, DESPORT		0.01.02.082.001	3.3.90.31.00	2.182,00			
MATERIAL DE DISTRIBUICAO GRATUITA		0.01.02.082.001	3.3.90.32.00	2.182,00			
PASSAGENS E DESPESAS COM LOCOMOCAO		0.01.02.082.001	3.3.90.33.00	2.182,00			
OUTROS SERVICOS DE TERCEIROS - PESSOA FISICA		0.01.02.082.001	3.3.90.36.00	9.819,00			
OUTROS SERVICOS DE TERCEIROS - PESSOA JURIDICA		0.01.02.082.001	3.3.90.39.00	10.910,00			
OUTROS AUXILIOS FINANCEIROS A PESSOA FISICA		0.01.02.082.001	3.3.90.48.00	2.182,00			
DESPESAS DE EXERCICIOS ANTERIORES		0.01.02.082.001	3.3.90.92.00	327,30			
INDENIZACOES E RESTITUICOES		0.01.02.082.001	3.3.90.93.00	218,20			
4 Despesas de Capital					3.600,30	3.600,30	
4 Investimentos					3.600,30		
EQUIPAMENTOS E MATERIAL PERMANENTE		0.01.02.082.001	4.4.90.52.00	3.273,00			
DESPESAS DE EXERCICIOS ANTERIORES		0.01.02.082.001	4.4.90.92.00	327,30			
Manutenção do Piso Basico de Transição	08.244.0009.2041.0000					38.075,90	38.075,90
3 Despesas Correntes						38.075,90	

PREFEITURA MUNICIPAL DE VARZEA
 Rua Cel Felipe Jorge nº 20 - CNPJ 08168940/0001-04

Orçamento Programa - Exercício de 2012

QUADRO AUXILIAR DE DETALHAMENTO DA DESPESA

ORGÃO 02 PODER EXECUTIVO
 UNIDADE 13 SECRETARIA MUNICIPAL DE ASSISTENCIA SOCIAL
 SUB UNIDADE 01 FUNDO MUNICIPAL DE ASSISTENCIA SOCIAL

Aplicação Programada	Proj/Ativ	Finalidade	Categoria	Detalhada	Total Grupo	Total Categ	Total Fu
		F R - C A					
Manut. das Ativ. do Conselho Tutelar	08.244.0011.2042.0000					29.566,10	32.184,00
3 Despesas Correntes					11.128,20		
3 Outras Despesas Correntes							
DIARIAS - PESSOAL CIVIL	0.01.02.082.001	3.3.90.14.00		1.636,50			
MATERIAL DE CONSUMO	0.01.02.082.001	3.3.90.30.00		2.182,00			
PASSAGENS E DESPESAS COM LOCOMOCAO	0.01.02.082.001	3.3.90.33.00		2.182,00			
OUTROS SERVICOS DE TERCEIROS - PESSOA FISICA	0.01.02.082.001	3.3.90.36.00		2.727,50			
OUTROS SERVICOS DE TERCEIROS - PESSOA JURIDICA	0.01.02.082.001	3.3.90.39.00		1.963,80			
DESPESAS DE EXERCICIOS ANTERIORES	0.01.02.082.001	3.3.90.92.00		436,40		2.618,40	
4 Despesas de Capital					2.618,40		
4 Investimentos							
EQUIPAMENTOS E MATERIAL PERMANENTE	0.01.02.082.001	4.4.90.52.00		2.182,00			
DESPESAS DE EXERCICIOS ANTERIORES	0.01.02.082.001	4.4.90.92.00		436,40			
Const. Reforma de Unidades Habitacionais	16.482.0019.1122.0000					96.745,50	96.745,50
4 Despesas de Capital					96.745,50		
4 Investimentos							
MATERIAL DE CONSUMO	0.01.02.082.001	4.4.90.30.00		5.455,00			
OUTROS SERVICOS DE TERCEIROS - PESSOA FISICA	0.01.02.082.001	4.4.90.36.00		16.365,00			
OUTROS SERVICOS DE TERCEIROS - PESSOA JURIDICA	0.01.02.082.001	4.4.90.39.00		21.820,00			
OBRAS E INSTALACOES	0.01.02.082.001	4.4.90.51.00		52.740,00			
DESPESAS DE EXERCICIOS ANTERIORES	0.01.02.082.001	4.4.90.92.00		365,50			
TOTAL							610.889,10

PREFEITURA MUNICIPAL DE VARZEA

Rua Cel. Felipe Jorge nº 20 - CNPJ: 08168940/0001-04

Orçamento Programa - Exercício de 2012

QUADRO AUXILIAR DE DETALHAMENTO DA DESPESA

ORGÃO 99 EXTRA ORÇAMENTARIA
 UNIDADE 99 RESERVA DE CONTINGENCIA
 SUB UNIDADE 00 RESERVA DE CONTINGENCIA

Aplicação Programada	Proj/Ativ	Finalidade	Categoria	Detalhada	Total Grupo	Total Categ	Total Fun
RESERVA DE CONTINGENCIA	99.999.9999.9999.0000	ER - CA				5.460,00	5.460,00
9 Reserva de Contingência					5.460,00		
9 Reserva de Contingência		0.01.001.001	9.9.99.99.99	5.460,00			
Reserva de Contingência							5.460,00
TAL							

PREFEITURA MUNICIPAL DE VARZEA

Rua Cel Felipe Jorge nº 20

08168940/0001-04

Exercicio 2012

RECEITA PREVISTA

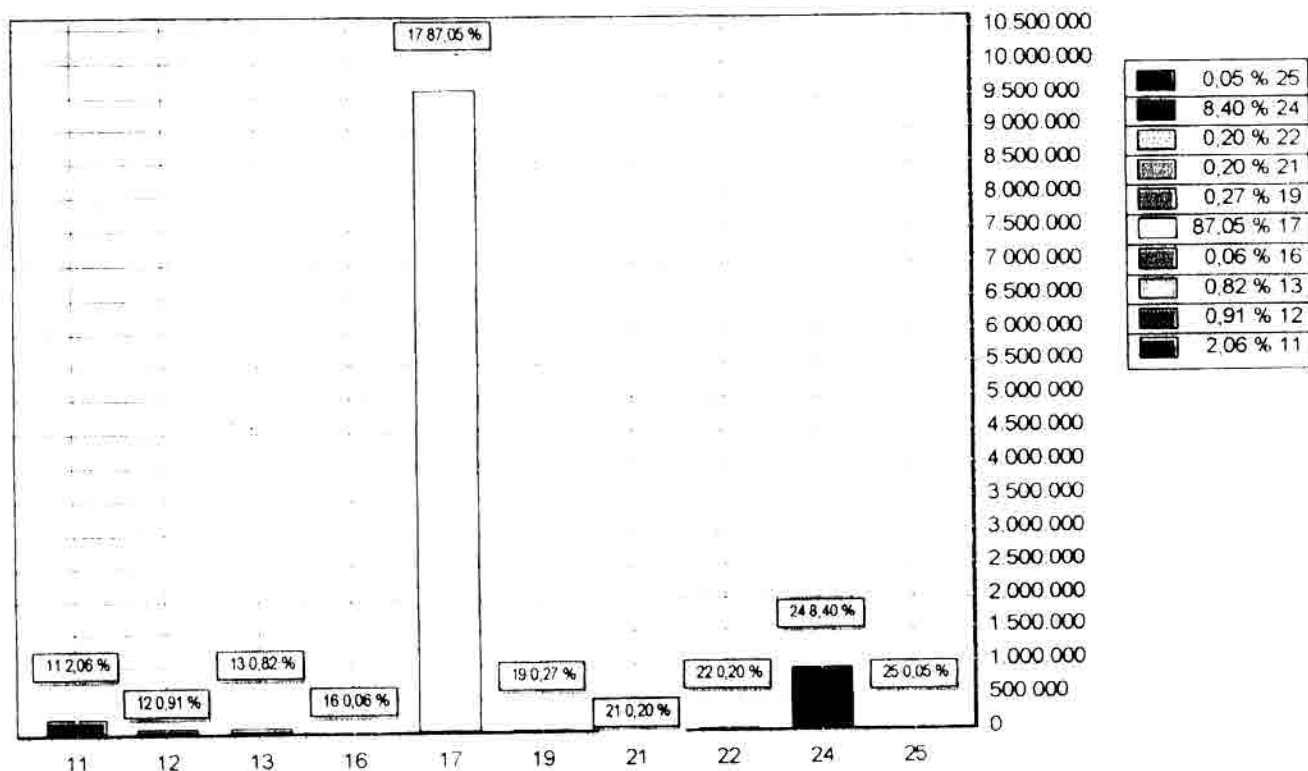

CODIGO	PREVISTO
11 RECEITA TRIBUTÁRIA	226 122,16
12 RECEITAS DE CONTRIBUIÇÕES	99 690,13
13 RECEITA PATRIMONIAL	90 596,55
16 RECEITA DE SERVIÇOS	6 274,61
17 TRANSFERÊNCIAS CORRENTES	9 575 247,83
19 OUTRAS RECEITAS CORRENTES	29 211,52
21 OPERAÇÕES DE CRÉDITO	21 508,52
22 ALIENAÇÃO DE BENS	21 765,45
24 TRANSFERÊNCIAS DE CAPITAL	924 051,01
25 OUTRAS RECEITAS DE CAPITAL	5 532,22
TOTAL	11.000.000,00

PREFEITURA MUNICIPAL DE VARZEA

Rua Cel. Felipe Jorge nº 20

08168940/0001-04

Exercício 2012

DESPESA ORÇADA POR GRUPO

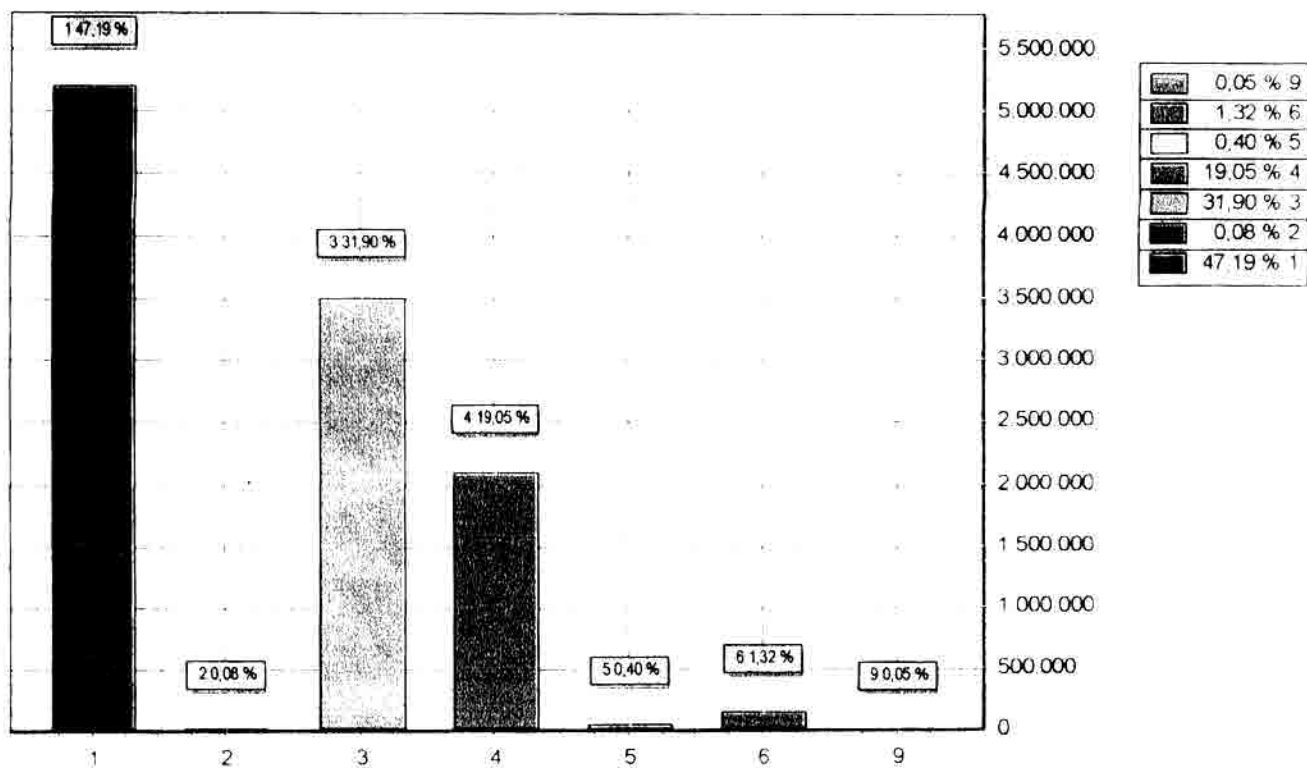

GRUPO	DOTAÇÃO
1 Pessoal e Encargos Sociais	5.191.292,27
2 Juros e Encargos da Dívida	9.273,00
3 Outras Despesas Correntes	3.508.790,03
4 Investimentos	2.096.044,70
5 Inversões Financeiras	43.640,00
6 Amortização da Dívida	145.500,00
9 Reserva de Contingência	5.460,00
TOTAL	11.000.000,00